



# しょうわ

'86 5月号

### 町の人口

|                |              |
|----------------|--------------|
| 男              | 5,407人(+11)  |
| 女              | 5,307人(+23)  |
| 計              | 10,714人(+34) |
| 世帯数            | 3,238戸(+15)  |
| 4月1日現在( )内は前月比 |              |

発行・昭和町役場〒409-38 山梨県中巨摩郡昭和町押越542-2 TEL.0552-75-2111 編集・総務課

## 昭和町総合会館・児童館 落成



完成した会館、広場で元気に遊ぶ児童たち

### 本格的な温泉わく

#### 「会館」利用の目玉に

町では、総合会館の浴場を会館の目玉となるように、去年の十一月に温泉掘削を開始したところ、今年三月に地下八百五十mの位置から湯温四十三、三度、毎分四百ℓの温泉が噴き出した。

泉質は、石和温泉の鉱物成分をあまり含まない単純泉に比べ、この温泉は弱アルカリで鉄分や硫酸分を豊富に含んでいて、泉質の高い温泉と調査依頼した浜野一彦山梨学院大教授は説明している。

早急に町としては、温泉質の本格的調査を県衛生公害研究所に依頼し、温泉を会館内に引き込みたいが、当分の間は、水道の水を沸かして浴場として使い、実際に温泉として使用できるのは六月末頃になる見込みです。



こんこんとわきでる温泉  
・日量576トン

— 青空と緑と産業のまち昭和町 —



本町は  
ボクシング  
会場です

61年  
かいじ  
国体  
ボクシング  
を成功させよう

- ・かいじ国体・会期……………
- 夏季大会…61年9月7日～10日
- 秋季大会…61年10月12日～17日
- ・ふれあいのかいじ大会・会期……………
- 61年10月25日～26日

# 環境づくりの拠点、昭和町総合会館。

**1F** みなさまの健康管理が、より充実しました。

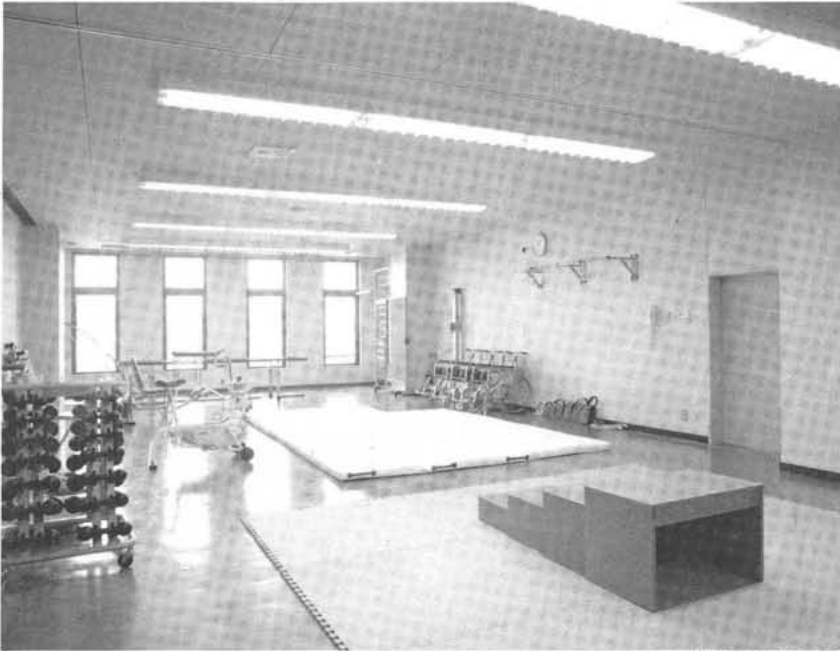

機能回復訓練室

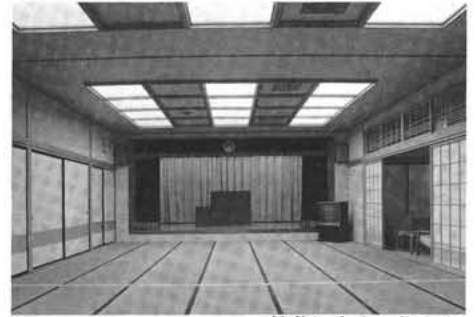

教養娯楽室・集会室



図書室



ねたきり老人浴室



浴室



生活相談室



露天風呂



保健指導室

# 町民のみなさまの健康で快適な生活

**2F** 働く婦人の福祉に関する事業を総合的に行ないます。



軽運動室

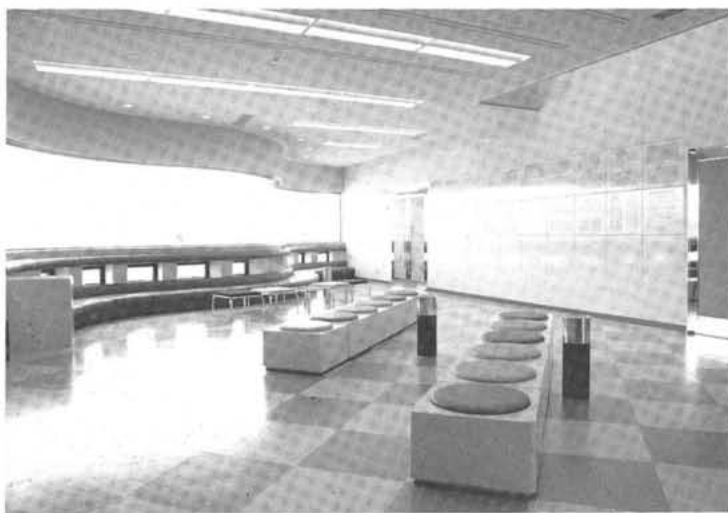

談話コーナー



相談室



栄養実習室



講習室



展示ホール

# 児童館 児童の健全育成の総合的な役割をはたします。

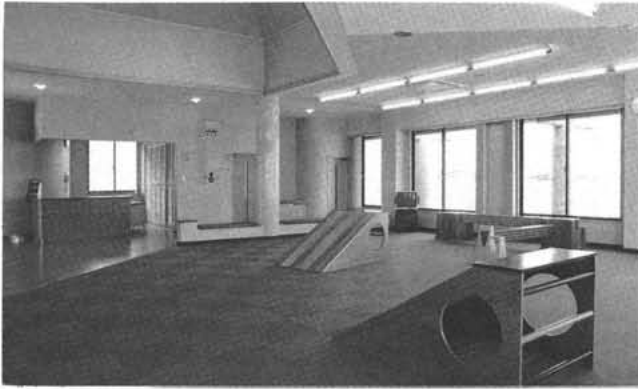

遊技室

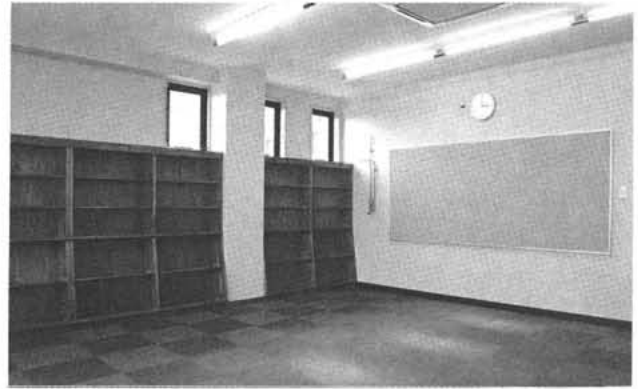

図書室

## 施設の主な目的

- 老人福祉センター 地域の老人に対して各種の相談に応ずるとともに、健康の増進、教養の向上及びレクリエーションのための便宜を総合的に供与し、もっと老人に明るい健康的な生活を営ませる施設です。
- 保健センター…… 地域住民の健康づくりを推進するため、地域に密着した健康相談、健康教育、健康診査等の保健サービスを総合的に行う拠点とするとともに、地域住民の自主的な保健活動の場に資する為の施設です。
- 働く婦人の家…… 勤労婦人等に対して、各種の相談に応じ、必要な指導、講習、実習等を行い、並びに休養及びレクリエーションのための便宜を供与する等、勤労婦人の福祉に関する事業を総合的に行なう施設です。
- 児童館……… 児童に健全な遊びの場を与え、幼児及び少年を個別的又は集団的に指導して健康を増進し、情操を豊かにするとともに、児童の健全育成に関する総合的な機能を有する施設です。

## ■平面図

### ●1F ●総合会館

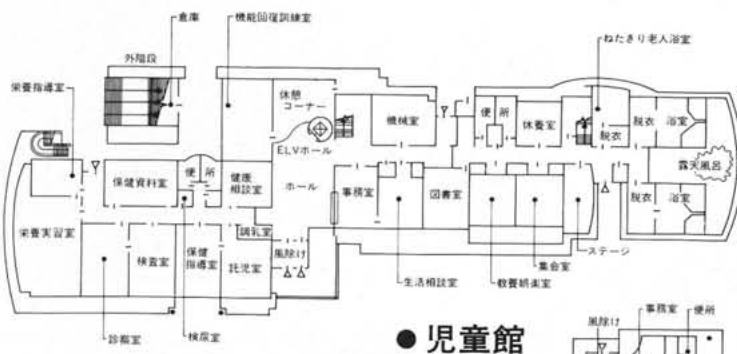

### ●児童館



### ●2F



## ■昭和町総合会館・児童館概要

### 所在地

山梨県中巨摩郡昭和町押越616番地  
TEL 総合会館 / 0552 (75) 6461・6497  
児童館 / 0552 (75) 6462

### 敷地面積

11,133 m<sup>2</sup>

### 構造

総合会館 / 鉄筋コンクリート造・2階建一部鉄骨造  
児童館 / 鉄筋コンクリート造・平屋建

### 工期

着工 / 昭和60年7月20日  
竣工 / 昭和61年3月15日

### 総事業費

|        |            |
|--------|------------|
| 主体工事費  | 687,800 千円 |
| 附帯工事費  | 166,511    |
| 備品購入費  | 38,426     |
| 設計・監理費 | 19,709     |
| 用地取得費  | 292,078    |
| 事務費等   | 10,485     |
| 合計     | 1,215,009  |

### 財源内訳

|       |           |
|-------|-----------|
| 国庫補助金 | 77,076    |
| 県補助金  | 77,076    |
| 一般財源  | 1,060,857 |
| 合計    | 1,215,009 |

### 福祉バス運行案内図



# 会館利用者のための福祉バス町内巡回

この度、完成をいたしました総合会館には、いくつかの施設があり、老人福祉の関係では老人福祉センターがあります。お年寄りに心豊かな人生を送って頂くため、教養、娯楽あるいは趣味などをおして交流が図られるよう、その内容が整備されております。

このセンターは、月曜日を除いて毎日開放されております。教養娯楽室兼集会室は畳四十二畳敷で囲碁将棋セットまで備えつけてあ

ります。又、ゲートボール場も一面あり使用時間は毎日午前九時より午後五時までとなっております。ただし、温泉利用については午前十時より午後三時までとなっております。利用料百円を納めて頂くこととなります。

なお、毎月第二と第四の土曜日は障害者の交流の日として使用させていただきますので、一般老人の方には温泉を利用しながら器具など

を使って効率的な機能回復訓練を行って頂きます。又従前、昭寿荘の入浴施設を借りて行っておりました、ねたきり老人の入浴サービスについてもセンターに立派な浴室と控室を設けましたので、今後はこちらで実施していきます。

なお、センター利用については遠距離の方は町のバスが従来どおり週二回火曜日と木曜日に次のとおり巡回いたしますのでご利用下さい。

昭和町誕生十五周年を祝う記念行事が総合会館落成と伴に盛大に行われ、町の発展のために尽力さ

## 町制施行十五周年祝う

れた五十四名の功労者の表彰を行いました。(敬称略・年齢順)

### 有功受賞者

| 番号 | 地区    | 氏 名       |
|----|-------|-----------|
| 1  | 築地新居  | 河西 幾太郎    |
| 2  | 飯 喰   | 名 執 富士男   |
| 3  | 河東中島  | 柳 沢 八十一   |
| 4  | 河東中島  | 志 村 喜久    |
| 5  | 清水新居  | 秋 山 善雄    |
| 6  | 河 西   | 油 川 行 広   |
| 7  | 西条二区  | 河 西 良 真   |
| 8  | 築地新居  | 田 中 久 夫   |
| 9  | 上 河 東 | 井 上 雄     |
| 10 | 河 西   | 石 原 盛 之   |
| 11 | 紙漣阿原  | 五 味 文 吉   |
| 12 | 押 越   | 小 林 正 次   |
| 13 | 西条二区  | 高 野 廣 林   |
| 14 | 西条二区  | 小 宮 山 胖   |
| 15 | 西条二区  | 井 口 淳     |
| 16 | 河東中島  | 須 田 夫     |
| 17 | 押 越   | 三 神 善 章   |
| 18 | 西条新田  | 長 田 忠 次   |
| 19 | 西条二区  | 小 宮 山 卓 良 |
| 20 | 紙漣阿原  | 小 宮 山 治   |
| 21 | 紙漣阿原  | 小 宮 山 次   |
| 22 | 西条二区  | 保 坂 徳 光   |
| 23 | 清水新居  | 保 坂 弥 次   |
| 24 | 上 河 東 | 金 丸 福 彦   |
| 25 | 清水新居  | 秋 山 英 一   |
| 26 | 河東中島  | 金 井 芳 雄   |
| 27 | 押 越   | 内 藤 真 吾   |
| 28 | 河東中島  | 河 風 辰 透   |

### 優遇受賞者

| 番号 | 地区    | 氏 名         |
|----|-------|-------------|
| 1  | 河 西   | 今 村 忠 友     |
| 2  | 押 越   | 清 水 逸 馬     |
| 3  | 西条二区  | 井 口 威       |
| 4  | 清水新居  | 保 坂 全 一     |
| 5  | 河 西   | 五 味 省 吾     |
| 6  | 築地新居  | 河 田 幸 忠     |
| 7  | 飯 喰   | 名 執 幸 規     |
| 8  | 紙漣阿原  | 小 宮 山 三 四 十 |
| 9  | 西条一区  | 名 執 保 義     |
| 10 | 紙漣阿原  | 窪 田 博 次     |
| 11 | 河 西   | 菜 袋 義 博     |
| 12 | 河東中島  | 志 村 恒 夫     |
| 13 | 築地新居  | 坂 本 馨       |
| 14 | 西条一区  | 野 呂 瀨 一 郎   |
| 15 | 西条新田  | 塩 田 明 郎     |
| 16 | 紙漣阿原  | 野 沢 善 久     |
| 17 | 築地新居  | 磯 部 久 團     |
| 18 | 河 西   | 今 村 徹 治     |
| 19 | 河 西   | 五 味 美 治     |
| 20 | 河東中島  | 河 野 誠 彦     |
| 21 | 清水新居  | 今 鷹 福 彦     |
| 22 | 上 河 東 | 金 丸 英 一     |
| 23 | 西条二区  | 秋 山 明 彦     |
| 24 | 清水新居  | 金 井 芳 雄     |
| 25 | 河東中島  | 河 野 真 吾     |
| 26 | 押 越   | 内 藤 真 吾     |
| 27 | 河東中島  | 河 風 辰 透     |
| 28 | 築地新居  | 河 風 辰 透     |

# 第6回 昭和町内 / 周駅伝大会の結果



石原体育協会会長より優勝旗を受ける築地新居チーム

## 築地新居チーム

### 5年連続優勝

大会の結果は次のとおりです。(敬称略)

- ◎優勝 築地新居チーム (時間・大会新1時間39分57秒)
- 準優勝 河東中島チーム
- 三位 押越チーム
- 四位 紙漣阿原チーム
- 五位 西条二区チーム
- 六位 上河東チーム
- 七位 西条一区チーム
- 八位 西条新田チーム
- 九位 飯喰チーム
- 十位 清水新居チーム

※区間新記録※

|      |       |       |
|------|-------|-------|
| 第一区  | 8分27秒 | 海野 敏幸 |
| 第二区  | 8分28秒 | 大坪 寛  |
| 第三区  | 6分37秒 | 角野 祐子 |
| 第五区  | 8分25秒 | 鷹野 幸仁 |
| 第七区  | 8分44秒 | 大勝 真一 |
| 第九区  | 8分50秒 | 井上 俊司 |
| 第十一区 | 7分53秒 | 川口 義行 |

※区間優勝者※

|      |       |      |
|------|-------|------|
| 区間名  | 氏名    | 所属   |
| 第一区  | 海野 敏幸 | 押越   |
| 第二区  | 横内 和美 | 築地新居 |
| 第三区  | 角野 祐子 | 西条一区 |
| 第四区  | 比留間正子 | 河東中島 |
| 第五区  | 鷹野 幸仁 | 飯喰   |
| 第六区  | 後藤 勉  | 上河東  |
| 第七区  | 田中 美穂 | 紙漣阿原 |
| 第八区  | 笠井あき子 | 上河東  |
| 第九区  | 磯部 規  | 築地新居 |
| 第十区  | 鈴木 和幸 | 築地新居 |
| 第十一区 | 山田 秀才 | 押越   |
| 第十一区 | 川口 義行 | 西条二区 |



熱い声援に選手もファイト(上河東中継所)

## A級リーグ

1. クリエート宅間
2. 上河東二区
3. 西条新区
4. 中島
5. 昭和
6. 上河東
7. 西条二区
8. 西条二区
9. 清水スライダーズ
10. ねじ武

## B級リーグ

1. 山梨昭和農協
2. 西条一区ベアーズ
3. 西条一区
4. 飯喰フレンジーズ
5. 築地
6. 米山実
7. 阿和
8. 昭精
9. 藤和
10. 河精
11. ラビット

プロ野球も四月に開幕し、今や激しいベナントレースを展開しています。ここ昭和町でも第四回町クラブ対抗ソフトボールリーグ戦(主催・町ソフトボール連盟、会長樋口一雄)が、四月十八日押原小学校々庭のナイターで開幕し、今年の秋頃まで熱戦が続きます。果たしてどのチームが優勝しますか?



去年の開幕の開会式より

## クラブ対抗ソフトボール リーグ戦開幕



かいじ国体に向けて

### 押越菊の会

会長 山田 基宣

私達押越菊の会は昭和四十六年五月に発会以来十五年になります。発会当時は会員も少なく、初心者ばかりでした。

二年前の春に役場国体室より国体の菊を作って下さいと話があり、会員に話したところ、失敗すると困るとの事で一旦はお断わりしましたが、五十年に一回との事で、私達が出来る範囲内でお手伝いしようと思われました。

六十年十一月リハーサル大会を目標に会員が研究を始め、役場で菊の苗も買ってくれました。本来大輪の菊は十一月三日に満開に咲くといわれています。その花を十一月二十日以後に満開に咲かすとの事で会員の方々も大変ご苦労が多かったと思います。

昨年はフラワーポットに植付ける十月咲の小菊苗作り、国体用三本立菊、菊の会展示会用の菊、十



山田さんを囲んで本番用の菊作りをする菊の会のみなさん

一月二十日頃に咲くりハーサル大会用の菊と多くの種類をつくりました。

十月咲きの小菊と三本立菊は鳥取国体開催前に役場正面玄関に飾付けし、役場を訪れる方々によるこんでもらいました。十一月のリハーサル大会に飾付けした菊もテレビ、ラジオ等各方面より御好評を頂き、会員一同よろこんでおります。また山梨県花いっぱい運動推進協議会長望月幸明様より、河西さつき会といっしょに感謝状をいただきました。

今年国体本番です。菊の会では、すでに菊の苗作りを三月より始めており、一本でも多くの苗が取れるよう頑張っております。国体時には選手、役員を花で迎えられるよう、会員、一丸となり、一生の思い出になる国体にしていきたいと思っております。

### さわやか君



### 工事入札結果

昭和61年3月執行分

| 工 事 名                            | 工事場所 (工期)                           | 落札金額           | 落札業者                       | 担当課 |
|----------------------------------|-------------------------------------|----------------|----------------------------|-----|
| 昭和町総合会館・児童館新築ブラインド、暗幕、カーテン、舞台幕工事 | 総合会館内<br>S 61. 3. 18<br>~ 61. 3. 29 | 円<br>5,935,000 | (有)八協商事<br>河東中島<br>2081    | 総務課 |
| 昭和町総合会館・児童館新築<br>植栽-1 工事         | "<br>S 61. 3. 18<br>~ 61. 3. 29     | 7,300,000      | 竹林庭<br>河西 1184             | "   |
| "<br>植栽-2 工事                     | 同 上                                 | 7,900,000      | 昭和園芸<br>河東中島<br>1785-1     | "   |
| "<br>駐車場舗装工事                     | "                                   | 23,000,000     | 長田組土木株<br>甲府市丸ノ内<br>2-9-20 | "   |
| "<br>外構-1 工事                     | "                                   | 17,080,000     | 日興建設株<br>押越 2130           | "   |
| "<br>外構-2 工事                     | "                                   | 16,510,000     | 井口工業株<br>甲府市国母<br>5-18-22  | "   |

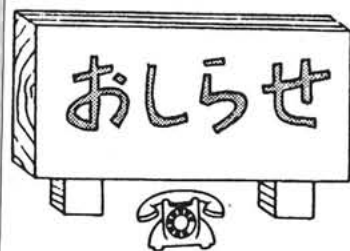

昭和町長選挙きまる  
投票日：五月十八日

昭和六十一年四月四日午後三時に昭和町役場において昭和町選挙管理委員会が開催され、六月二日任期満了となる昭和町長選挙の執行管理について、次のとおり投票事務等が決定されました。

町長選挙に投票できる有権者の資格と失格者は、次のとおりです。

◎投票できる有権者の資格

○年齢要件

昭和四十一年五月十九日以前の出生者

○住所要件

昭和六十一年二月十一日以前から住民基本台帳に登録されている者、及び同日以前に転入の届出をした者。

◎失格者、次の人は投票できません。

一、選挙の当日までに町外へ転出した者。

二、昭和六十一年二月十二日以降本町へ転入した人。

三、昭和六十一年五月十九日以降満二十歳になる人。

四、公民権停止中の人、実刑中の人、禁治産者等。

町内は、次の投票所において、昭和六十一年五月十八日午前七時から午後六時まで投票をして頂きますが、「投票入場券」は必ず本人のものを持参して下さい。  
なお、入場券は各区分を通じ配布しますが、手違いによりお手許に届かなかった場合は、当日証となる保険証か、運転免許証等を提示して下さい。

| 投票区   | 区域(区名)           | 投票所設置場所          |
|-------|------------------|------------------|
| 第一投票区 | 越中島・河東中島・阿原・築地新居 | 押越532 昭和町中央公民館   |
| 第二投票区 | 西条一区・西条二区・西条新田   | 西条4265 西条二区第一公会堂 |
| 第三投票区 | 飯喰・河西・上河東・上河東二区  | 上河東384 上河東公会堂    |
| 第四投票区 | 清水新居             | 清水新居540 清水新居公会堂  |

### ご存じですか 不在者投票制度

不在者投票制度とは、選挙当日正当な理由により、投票所において投票することができない選挙人のために投票日前でも投票できるように設けられた制度です。

選挙人が自分の属する投票区域外において職務・業務に従事する場合や、やむを得ない用務(事故も含む)のため町外に旅行、滞在中であったりする場合に不在投票を行うことができます。

なお、不在者投票は「告示日より投票日の前日」まで毎日午前八時三十分から

午後五時の間、昭和町選挙管理委員会事務局で投票ができます。  
詳しいことは、町選挙管理委員会におたずね下さい。  
電話(七五)二二一一

### 区長・常設委員の 変更地区

四月一日付で、一部の区において区長・区長代理・常設委員が次のとおり選任及び変更されました。(敬称略)

|      |  |      |   |      |  |      |  |
|------|--|------|---|------|--|------|--|
| 西条一区 | 区長 末木 敏夫<br>区長代理 漆畑 松雄<br>土木委員 柿島 金唯<br>衛生委員 野沢 晃勝 | 清水新居 | 区長 金丸 安長<br>区長代理 石原 道彦<br>土木委員 笹本 昭夫<br>衛生委員 笹本 昭夫<br>加々美 芳 | 河東中島 | 区長 石原 和義<br>区長代理 山下 譲二<br>土木委員 田中 一永<br>衛生委員 雨宮 範雄 | 築地新居 | 区長 田中 始<br>区長代理 今津 六郎<br>土木委員 田中 勝<br>衛生委員 武内 等<br>井上 仲千 |
|------|--|------|---|------|--|------|--|

## 5月の飛び石連休を うめる休日ができました

### 一祝日法の改正一

休日が1日ふえることになりました。とはいっても2つの条件がついています。まず前日と翌日が「国民の祝日」でなければなりません。現在日本では、5月4日だけがその日に当たります。また、その日が日曜日や振替休日の時には、休日にはなりません。「なーんだ」と思われる方もいらっしゃるかもしれませんが、飛び石連休の間をうめるうれしい改正には違いありません。

これは、国民の祝日に関する法律が一部改正されたことによるものです。

今年5月4日が日曜日、来年は3日(憲

法記念日)が日曜日なので、4日は振替休日となり、残念ながら、改正された祝日法は適用されません。そのため、実際に恩恵をうけるのは昭和63年から、ということになります。  
お楽しみは、ちょっと先ということになりますね。

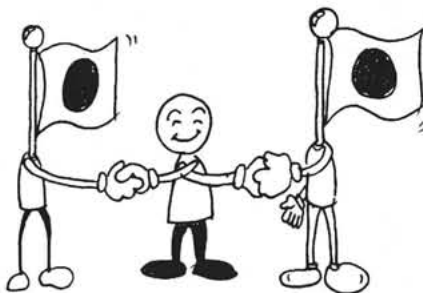



### 町営住宅補欠入居者募集 あんない

町では、常永団地に町営住宅が九十二戸ありますが、補欠入居者の申し込みを随時受付けています。  
《入居者の資格》  
● 町内に住所又は、勤務場所を有する者であること。  
● 現に同居し、又は同居しようとする親族があること。  
● 公営住宅法に基づく基準の収入者である者。  
● 現に住宅に困窮していることが明らかなる者であること。  
問い合わせ 昭和町役場建設課 電話七五二二一一

### ラジオ番組 「税務署からお知らせ」

YBSラジオでは、毎週日曜日の朝七時五十分から七時五十分まで、「税務署からのお知らせ」を放送し、税金について、わかりやすく解説しています。  
六十一年五月から八月までの放送予定をお知らせします。

|       |               |
|-------|---------------|
| 放送日   | テーマ           |
| 5月4日  | (1) 法人税申告の注意点 |
| 5月11日 | (2) 法人税申告の注意点 |
| 5月18日 | 税に不服のあるとき     |
| 5月25日 | パートと税金        |
| 6月1日  | 年金と税金         |
| 6月8日  | 予定納税について      |

### 国民公庫が移転します。

国民金融公庫甲府支店の店舗が、きたる5月6日(火)から下記に移転します。

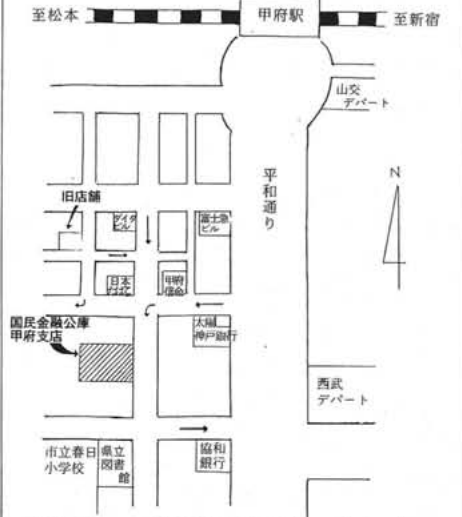

移転先 甲府市丸の内2-26-2  
電話 0552(24)5361 (変わりません)

なお、テーマは税制改正等があれば、変更することもあります。

|       |                 |
|-------|-----------------|
| 6月15日 | マイホームと税金        |
| 6月22日 | 税務大学校普通科生の募集    |
| 6月29日 | 高校生の税に関する作文の募集  |
| 7月6日  | 7月は所得税第1期の納期です。 |
| 7月13日 | 青色申告のおすすめ       |
| 7月20日 | 高校生の税に関する作文の募集  |
| 7月27日 | サラリーマンの災害と税金    |
| 8月3日  | 税の相談は税務相談室へ     |
| 8月10日 | 貯蓄と税金           |
| 8月17日 | 税金はみなのために使われる   |
| 8月24日 | 酒類の密造防止について(1)  |
| 8月31日 | 酒類の密造防止について(2)  |

### NTTからお知らせ

NTT甲府電報電話局では、お客様からのご注文、お問い合わせなどを、なお一層スムーズにお受けするため、左記のとおり電話番号を変更させていただきますのでお知らせします。

●電話の新設、移転、ご相談などをお受けする番号は、局番なしの「一一六番」(無料)。

●電話料金のご請求、お問い合わせは従来どおり「(〇五五二)三三二九九二番」(無料)。

●お手数ですが、お手元の電話帳とテレホンガイドを訂正のうえご利用下さい。

なお、故障の場合は一一三番、電話番号のお問い合わせは〇四番にお願いします。

### みなさんの健康

### ★肝臓の超音波検診

山梨医科大学教授(放射線科) 内山 暁

甲府盆地の南はかつては地方病の発病が多かったところときいておられます。山梨医科大学附属病院の放射線科ではCT(シーティ)というレントゲン装置でお酒や胆石等で肝臓をいためた方々の検査をしておりますが、五〇歳以上の方々の中にはなるほど地方病にかかった証拠のある人が多いのにおどろかされます。地方病にかかった証拠は、肝臓の中に白い筋(すじ)が入っていること、この白い筋の数は地方病がおもかった方ほど多いのではないかと思われます。

さて、肝炎にかかったことがある方や、長年のお酒で肝臓がちぢんでいる方は、そうではない方たちに比べて肝臓に腫瘍がでやすくなっている状態であるといえます。この腫瘍を簡単に検査する方法として、今は超音波検査がもっともよく利用されており、自分では気がつかない早い時期に腫瘍をみつめて手術することができるようになりました。ところが先述の地方病にかかったところのある方々にこの超音波検査をしますと、地方病のきずあとが邪魔をして腫瘍がひそんでいてもそれをはやくみつかることが難かしいのです。そこで大学病院の放射線科は玉穂町が毎年行っている秋の健康まつりに協力する形で、昨年から地方病といわれたことのある方、地方病ではない方を対象として、その期間中に超音波の検査を行いました。そして地方病のきずあとのある方や、精密検査を必要とする方々には大学病院でCT検査をうけていただき、その中に腫瘍がひそんでいないかどうか、その他の異常がないかどうかを検査いたしました。また健康まつりに参加された方々の血液についても特殊な方法で腫瘍がでやすい性質かどうか、あるいは腫瘍ができていない方を調べました。昨年十一月には八十八人の方が超音波の検査をうけられ、更にそのうち三十二人の方がCT検査をうけられました。幸いなことに腫瘍がひそんでいた方は一人もありませんでした。血液の方は八〇人の方の分を調べましたが、同じように腫瘍があると思われる方は全くありませんでした。ただ数人に腫瘍のできやすい状態がみつかりました。これらの方々にはつづけて毎年検診をうけていただくことが大切でしょう。

肝臓の腫瘍も小さいうちに発見すれば手術でよくくなります。またその他の病気、胆石やお酒の飲みすぎでちぢんだ肝臓とか、脂肪が沢山たまった肝臓などがみつかったら、治療をうければよくなります。町民のみなさん、ご自分の健康を守るために定期健康診断は、すずんで受けるようにしましょう。

企画 財団法人 里仁会

# \*\*\*\*\* 保 健 衛 生 だ よ り \*\*\*\*\*

## 乳 児 健 康 診 査

| 実施日      | 受付時間        | 該 当 児                     | 場所          |
|----------|-------------|---------------------------|-------------|
| 5月14日(水) | 午後1時<br>～2時 | 昭和60年4月生まれ<br>" 7月生まれ     | 昭和町<br>総合会館 |
| 5月15日(木) |             | 昭和60年10月生まれ<br>昭和61年1月生まれ |             |

持 ち 物 母子手帳・筆記用具

## 母子手帳交付及び一般健康相談日

日 時 5月10日(土)・24日(土)  
午前9時～11時30分

場 所 総合会館

※母子手帳交付希望者は印鑑を持参してください。  
妊娠証明書は必要ありません。

※一般健康相談は40歳以上の方を対象に血圧測定、尿検査、  
栄養指導などを行い健康についての相談にお答えしていま  
すのでお気軽にお出かけください。

## 3 種 混 合 予 防 接 種

日 時 5月27日(火) 午後1時～2時  
場 所 総合会館

該 当 児 ▶ I 期…昭和58年9月1日～昭和59年2月29日  
までの出生児。  
▶ II 期… I 期3回を完了して1年から1年6か  
月以内の者。  
▶ 昭和57年3月1日～昭和58年8月31日までの  
出生児で未接種者。

持 ち 物 母子手帳・問診票

### <注意事項>

◦前夜と当日の体温は必ずはかってください。  
◦問診票の記入もれや押印の忘れがないよう注意してくださ  
い。  
◦接種を受ける子の健康状態がわかる人がおつれください。

### <<つぎのような人は接種できません>>

1. 発熱しているもの、または著しい栄養障害者。
2. 心臓、血管系疾患、腎臓、肝臓疾患にかかっているもの。
3. はしか、BCG接種・ポリオ生ワクチン投与後1か月以  
内のもの。
4. 1年以内にけいれん、ひきつけを起こしたもの。

## 春期ポリオ生ワクチン投与

日 時 5月13日(火) 午後1時～2時  
場 所 総合会館

該 当 児 ●1回目…昭和60年8月1日～昭和61年 1  
月31日までの出生児。  
●2回目…昭和60年2月1日～昭和60年 7  
月31日までの出生児。  
●昭和60年8月1日以前に生まれた子で4歳  
以下の未投与者。

持 ち 物 母子手帳・問診票

※追加投与…上記の実施日に投与できなかった幼児について  
追加投与を5月28日(水)午後1時～2時まで  
実施します。

### <注意事項>

- 体温は必ずはかってください。
- 問診票の記入もれ、押印の忘れがないようにしてください。
- 投与を受ける子の健康状態がわかる人がおつれください。

### <<つぎのような人は投与できません>>

1. 現在下痢をしている人、または発熱している人。
2. 1年以内にけいれん、ひきつけを起こした人。
3. はしか、BCG接種を受けてから1か月以内の人。
4. 3種混合予防接種を受けてから2週間以内の人。

## 1 歳 6 か 月 児 健 康 診 査

実 施 日 5月21日(水)  
受 付 時 間 午後1時～2時  
場 所 総合会館

該 当 児 昭和59年9月1日～昭和59年11月30日まで  
の出生児、及び前回未受診児。

持 ち 物 母子手帳・1歳6か月児健康質問票

## 乳 児 整 形 外 科 検 診

実 施 日 5月29日(木)  
受 付 時 間 午後1時～2時  
場 所 総合会館

該 当 児 昭和60年12月1日～昭和61年3月31日まで  
の出生児。

持 ち 物 母子手帳

そ の 他 昭和60年12月及び昭和61年1月出生児につ  
いては検診後、神経芽細胞腫の検査方法の説明  
と検査セットの配付を行いますので60円切手1  
枚または現金60円をご持参ください。

**ご注意：町民の健康相談、健康診査は総合会館で**  
(役場東隣り・保健センター)

# よりよい親になるために



## 《今日から一年生》

幼稚園、保育園とどこが違つのでしょつか。

・小学校へ入学することは、子供にとってもまた親にとっても心の躍る大きな喜びですが、その反面今までの幼稚園や保育所と違って、大勢の友だちに囲まれ、広い校内でくりひろげられる学校生活にとまどいはないかという「不安、緊張」が伴うものです。

・入学当初子供が直面する一番大きな生活の変化は、入学前の「自由な生活から規律のはつき

りした生活」に移ることで、学校には朝礼、整列して話を聞く、授業と休み時間、私語をしない、などの多くの規律があつて、子供の忍耐力が要求されます。

・子供にとっての基本的習慣（食事、睡眠、排泄、着脱衣、清潔など）については、入学前はおもに大人の手を借りていましたが、入学後は指示、命令を受けないで、「自分からできるような自律的態度」が必要になります。

・幼稚園や保育所の生活は、遊び中心ですが、一年生になると次第に遊びと授業が分化してきます。しかし、初めのころは遊びを主体とした授業が多く、子供の興味を引き出しながら、「あわてず無理せず見守る」ことが、勉強好きの子供を育てるポイントになると思ひます。

・小学校での新しい体験によって、子供は生活の切り換えをしなければなりません。また子供は不安や緊張から多くのエネルギーを消耗し心身ともに「疲労が増して」くるので、新しい学校生活に順応し易いように生活時間を規則的に守るよう温かく見守ることが大切でしょう。

## こうほう俳句

(敬称略)

身をよじり・くすぐりを待つ子  
春炬燵

磯部 信与

紅せば唇つき出す児よひひなの間  
春炬燵層の見方子に教え  
地鎮祭雪の中から竹を切る

長田その子

室胡瓜たちはちに花芽つけ  
東風強く部屋の人声荒々し

小沢百合子

焦燥程着付ぶざまや日短か  
雪晴の野や身延線カラフルに

河田 好子

誰彼と足音で知る医温し  
右向いて左向いて寝る春遠し

奥石さき代

鳥の巢のホームに隣る木に置かれ  
あたたかや若きに交り陶土粘る

内藤ふく次

乳呑児の視線の先のかげろへる  
洗う菜の指にまつわる水温む

松岡 満子

水温む下校の児等は鯉を追う  
祝きことに出かける朝や初音なく

華袋 花枝

## 税のプロムナード

### 汗と涙の結晶

汗と涙、と言えば高校野球。ひたすら、甲子園を目標して連日連夜、練習に励む。選手ばかりではない、応援団も一生懸命。人間の心理とは面白いもので、仮りに千葉と神奈川の決勝戦となると、東北の人は千葉を、広島の人には神奈川を応援するといわれるほど郷土意識が拡大されてくる。オリンピックのような大会であれば、国中が一つになつて応援するし、出身地が違ふからと敵対視することは無い。これが民族意識というものではない。

税金も同じです。国中が一つの心になつて、正しい申告と納税をすれば、豊かな国づくり、幸せな環境づくりも容易なことでしよう。

### ♡おめでどう♡



昭和六十一年三月一日〜三月三十一日までの届出(敬称略)

### 婚 姻

### 出 生

| 氏名     | 保護者 | 地区    |
|--------|-----|-------|
| 長田 真一  | 誠一  | 紙漕阿原  |
| 高木 寿美  | 徳男  | 西条二区  |
| 間下 育生  | 昭人  | 築地新居  |
| 柏木 隆子  | 利光  | 西条新田  |
| 木村 悟   | 喜造  | 西条新田  |
| 仙洞田真理子 | 道昭  | 築地新居  |
| 伊藤 泰彦  | 芳文  | 西条二区  |
| 村松美津子  | 智浩  | 西条新田  |
| 佐々木静雄  | 政幸  | 築地新居  |
| 小野 静江  | 義夫  | 上河東二区 |
| 米澤 真二  | 一   | 紙漕阿原  |
| 齊藤 幸美  |     |       |
| 込山哲一郎  |     |       |
| 平岡 成子  |     |       |
| 荻原 利和  |     |       |
| 高根 清子  |     |       |
| 高野 清司  |     |       |
| 佐野 広美  |     |       |
| 小宮山 瞳  |     |       |
| 水石 明宏  |     |       |
| 福田 圭志  |     |       |
| 神宮沙友里  |     |       |
| 岸本 昌之  |     |       |
| 齊藤 博   |     |       |
| 磯部真梨子  |     |       |
| 小松 雄太  |     |       |
| 藤綱 厚如  |     |       |
| 大澤 大   |     |       |
| 南部 紋希  |     |       |
| 浅沼 智史  |     |       |
| 山田 真希  |     |       |

86



# 5月のこよみ

MAY = 皐月 (さつき)

|    |                      |           |  |    |  |  |
|----|----------------------|-----------|--|----|--|--|
| 1  | メーデー                 | (木)<br>先勝 |  | 16 | (金)<br>大安                              |  |
| 2  | 八十八夜<br>正之木祭り~<br>5日 | (金)<br>友引 |  | 17 | (土)<br>赤口                              |  |
| 3  | 憲法記念日                | (土)<br>先負 | 母子父子寡婦家庭一日行楽<br>(三保文化ランド)                    | 18 | 国際善意デー<br>(土)<br>先勝                    | 昭和町長選挙投票日(当日開票)<br>(午前7時~午後6時)<br>県体育祭り            |
| 4  |                      | (日)<br>仏滅 |  | 19 | (月)<br>友引                              |  |
| 5  | こどもの日                | (月)<br>大安 |  | 20 | (火)<br>先負                              |  |
| 6  | 立夏                   | (火)<br>赤口 |  | 21 | 小満<br>(水)<br>仏滅                        | 1歳6ヶ月児健康診査(総合会館)                                   |
| 7  | 健康の日                 | (水)<br>先勝 |  | 22 | (木)<br>大安                              |  |
| 8  | 世界赤十字デー              | (木)<br>友引 |  | 23 | (金)<br>赤口                              |  |
| 9  |                      | (金)<br>仏滅 |  | 24 | 社会風紀浄化する運動<br>(土)<br>先勝                | 母子手帳交付及び一般健康相談日<br>(総合会館)、県体育祭り<br>機能回復訓練実施日(総合会館) |
| 10 | 愛鳥週間                 | (土)<br>大安 | 母子手帳交付及び一般健康相談日<br>(総合会館)<br>機能回復訓練実施日(総合会館) | 25 | (日)<br>友引                              | 県体育祭り  |
| 11 | 母の日                  | (日)<br>赤口 |  | 26 | (月)<br>先負                              |  |
| 12 |                      | (月)<br>先勝 |  | 27 | (火)<br>仏滅                              | 3種混合予防接種(総合会館)                                     |
| 13 |                      | (火)<br>友引 | ポリオ生ワクチン投与(総合会館)                             | 28 | (水)<br>大安                              | ポリオ生ワクチン追加投与<br>(総合会館)                             |
| 14 |                      | (水)<br>先負 | 乳児健康診査(総合会館)                                 | 29 | (木)<br>赤口                              | 乳児整形外科検診(総合会館)                                     |
| 15 | 沖縄返還記念日              | (木)<br>仏滅 | 乳児健康診査(総合会館)                                 | 30 | (金)<br>先勝                              |  |
|    |                      |           |  | 31 | 文化財保護法<br>公布記念日<br>環境美化の日<br>(土)<br>友引 | 国民健康保険税5月分納期限<br>固定資産税第1期納期限<br>県税自動車税納期限          |

## ~5月のゴミ収集日~

| 地区  | 区分    | 可燃物                        | 不燃物             |
|---|-------|----------------------------|-----------------|
| 西条地区<br>西条<br>清水新居<br>西条新田                                    | 毎週    | 2日、6日、9日                   | ガラス・プラスチック類     |
|   | 火・金曜日 | 13日、16日、20日<br>23日、27日、30日 | 金属類             |
| 押原地区<br>押越<br>河東中島<br>紙漣阿原<br>常永地区<br>築地新居<br>飯喰<br>河西<br>上河東 | 毎週    | 1日、8日、12日                  | 毎月<br>第2水曜日 14日 |
|   | 月・木曜日 | 15日、19日、22日<br>26日、29日     | 毎月<br>第3水曜日 21日 |

毎月  
第4水曜日 28日

<ゴミはきまりを守って出しましょう>

- 必ず町指定の紙袋または荷札を使って出してください。
- 収集袋、荷札には必ず住所、氏名を記入してください。
- 収集日の当日午前8時30分までに出してください。
- 可燃物、不燃物の分別はしっかりおこなってください。
- 台所のゴミはよく水切りをして出してください。
- 使用済み乾電池は収集場所に備え付けの「使用済み乾電池回収缶」へ入れてください。