



広報

しゅうわ

青空と緑と産業のまち昭和町

10

1990

No.156

(町の人口)

男 6,345人 (+19)

女 6,072人 (+7)

計 12,417人 (+26)

世帯数 4,087戸 (+11)

9月1日現在。()内は前月比

町の鳥=ひばり

町の花=れんげ

町の木=乙女椿



▲ 総合会館前で

備えあれば 憂いなし

「放水はじめ！」—— 9月1日は防災の日。本町でもこの日、東海地域に大規模地震が発生するとの想定で、総合防災訓練が各地区で実施されました。

メイン会場の役場でも町消防団と役場消防隊が真剣な表情で参集訓練、避難誘導訓練、放水・消火訓練に取り組み、いざという時のために備えました。

災害は、いつ発生するか分かりません。いつ起きても落ち着いて対処できるように、「備えあれば 憂いなし」という気構えて、日頃から防災対策を心掛けましょう。

おもな内容

第2回ふるさとふれあい祭り開催 … 2・3P
役場の機構がかわりました …… 4P
町職員人事異動 …… 5P
健康とくらしを守るみんなの国保 …… 6P
子どもクラブ球技大会結果報告 …… 7P
みんなの広場 …… 8・9P
おしらせ …… 10P
保健衛生だより …… 11P
10月のこよみ …… 12P

平成2年10月1日発行

発行/昭和町役場

〒409-38

山梨県中巨摩郡昭和町押越542-2

TEL 0552-75-2111・FAX 0552-75-2109

編集/企画行政課

第2回

昭和町

ふるさと ふれあい祭り

▶ 10月10日(水) 午後1時～

▶ 押原中学校々庭 (小雨決行)



いよいよ今月の十日、町をあげての一大イベント 第二回 ふるさと「ふれあい祭り」が、「躍進しようわふるさと再発見」心と心を熱く燃やせノをテーマに盛大に催されます。

昨年は六千人の人出でにぎわい、子どもからお年寄りまで遊んで、踊って笑顔がいっぱい。あつというまの秋の一日でした。

今年も歌謡ショーをはじめ、ふれあい昭和踊り、お楽しみ抽選会、そしてファイナールのふるさと花火大会まで盛り沢山のイベントがみなさんをまっています。

お祭りの主役はあなたです！「ふるさと再発見」してみませんか。

プログラム

昼の部(ふれあいフェスティバル)

- ▶ 式典 (開会式)
午後1時～1時30分
- ▶ 子どもパレード (子ども祭り)・ほたる太鼓
午後1時40分～3時

夜の部(音と光のフェスティバル)

- ▶ ふれあい昭和踊り (新昭和音頭、平成音頭)
午後3時15分～3時45分
- ▶ 田中よしひこミニ歌謡ショー
午後3時45分～4時

- ▶ シュールダンシングチームによるジャズダンスショー
午後4時～午後4時15分
 - ▶ 嶋なおみ、末木浩子ミニ歌謡ショー
午後5時5分～5時35分
 - ▶ 松原のぶえ、松本典子歌謡ショー
午後5時40分～7時40分
 - ▶ お楽しみ抽選会 (ラッキーくじ)
午後7時50分～8時20分
 - ▶ ふるさと花火大会
午後8時25分～8時55分
- ※各種催し物は、随時行われます。

※交通渋滞が予想されますので、相乗りなどでご協力をお願いします。▶お問合せ 役場企画行政課 (重75-2111内線211・212) まで。

※図書館も休まず開館しています。(午後1時30分～8時)

広報 しょうわ 平成2.10.1 ②

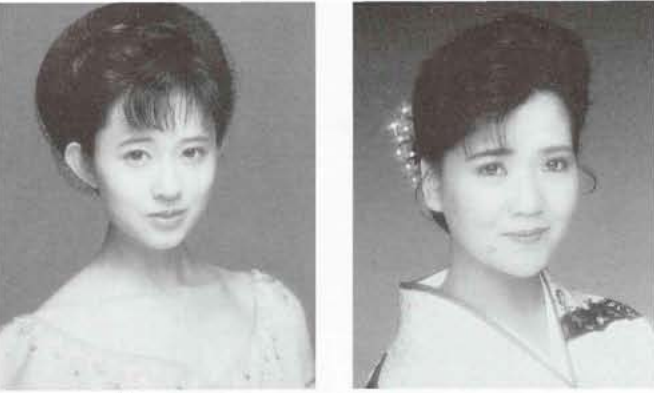

音と光のフェスティバル (午後 5 時 40 分～ 8 時 20 分)

- ▶ 松原のぶえ、松本典子、小金沢昇司歌謡ショー (午後 5 時 40 分～ 7 時 40 分)
- ▶ お楽しみ抽選会 (午後 7 時 50 分～ 8 時 20 分)

ふれあいフェスティバル (午後 1 時～ 3 時)

- ▶ 式典 (午後 1 時～ 1 時 30 分)
- ▶ 子どもパレード (子ども祭り)、ほたる太鼓 (午後 1 時 40 分～ 3 時)



ふれあい広場 (午後 1 時 30 分～)

- ▶ パザーコーナー
- ▶ 企業コーナー
- ▶ 酒・ワイン試飲コーナー
- ▶ 農業祭り
- ▶ 米祭り
- ▶ 農協コーナー (農協祭り)

役場 駐車場

新車コーナー (午後 1 時 30 分～)

押原中学校 夕舎

音と光のフェスティバル (午後 3 時 15 分～ 5 時 35 分)

- ▶ ふれあい昭和踊り
- ▶ ジャズダンスショー
- ▶ 田中よしひこ、嶋なおみ 末木浩子 ミニ歌謡ショー



ステージ

おまつり広場

テント

テント

各種広場

ふれあい広場 (午後 1 時 30 分～)

- ▶ 抹茶コーナー
- ▶ ふるさと味コーナー
- ▶ 手工芸 (手作り) コーナー
- ▶ 静岡県相良町物産コーナー
- ▶ 商工会コーナー

- ▶ おもちゃの広場 (午後 1 時 30 分～)
- ▶ 動物の広場 (午後 1 時 30 分～)
- ▶ バーベキュー広場 (午後 1 時 30 分～)
- ▶ 露店 (午後 1 時 30 分～)

音と光のフェスティバル (午後 8 時 25 分～ 8 時 55 分)

- ▶ ふるさと花火大会



各種アトラクション (午後 1 時 30 分～)

- ▶ 花の展示・即売コーナー
- ▶ うなぎのつかみどりコーナー
- ▶ 起震車・はしご車体験コーナー
- ▶ JR東海旅客鉄道コーナー
- ▶ 東京電力コーナー
- ▶ NTTコーナー
- ▶ 郵便局コーナー
- ▶ ハイビジョン放映コーナー (午後 4 時 20 分～ 5 時)

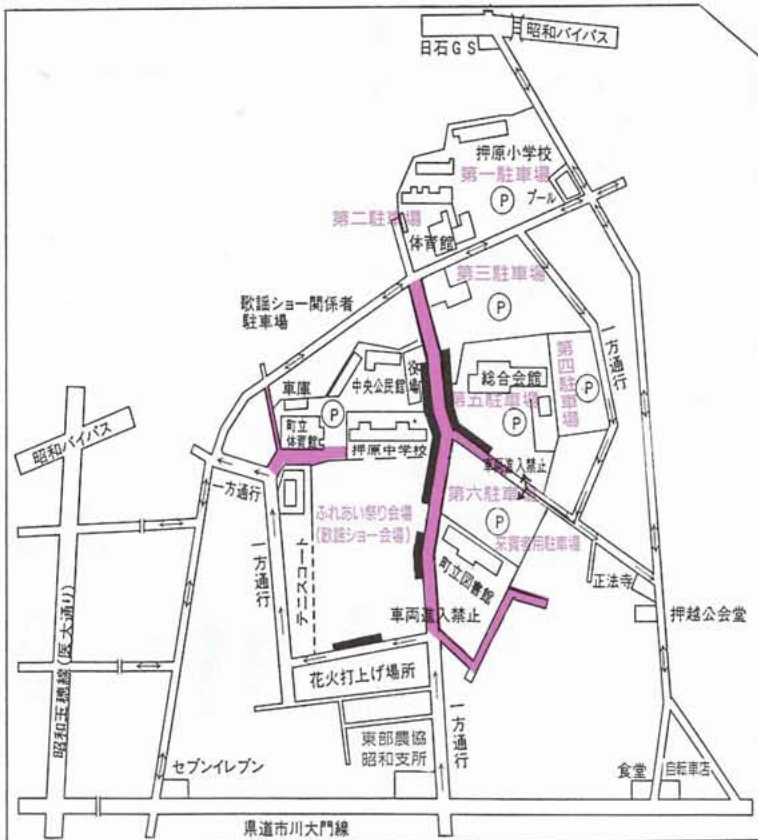

21世紀のまちづくり にむけて

役場の機構がかわりました

役場は近年の業務の多様化にとまかない、窓口サービスの向上を旨としみなさんの声に迅速にお応えできるよう、九月一日から新しい機構で業務を開始しました。

みなさんが役場を訪れた時に、できるだけ一ヶ所で用事が済むように窓口の一本化を図り、これまでの住民課を町民窓口課としました。また身近な環境整備を重点におき環境衛生課・区画整理課を新設し、事業課(建設課・経済課)を二階に配置しました。

今後とも町民のみなさんに愛される役場として、二十一世紀へ向けてのまちづくりを職員一丸となって進めてまいりますのでご理解ご協力をよろしくお願いします。



町職員異動

町では九月一日付で、ごぎのおり職員の人事異動がありました。新体制でさらに住みよいまちづくりのためにがんばります。

【昇任】

議会事務局長（建設課建設係長）

後藤正比古

教育次長兼図書館長（総務課主幹

井上俊男

総務課主幹総務係長（総務課財政

柳沢克子

町民窓口課国民年金係長（住民課

松山 仁

町民窓口課国民健康保険係長（企

雨宮章人

建設課管理係長（住民課主任）

笹本久弘

健康福祉課保健指導係長（厚生福

大原 恵

社課副主査保健婦）

小林耐三

総務課財政係副主査（企画調整室

井上みづ江

主任）

小宮山裕美

税務課資産税係副主査（企画調整

佐野成男

建設課建設係副主査（都市開発課

内藤芳男

主任）

河田 透

【配置がえ】
参事総務課長（企画調整室長・八
月一日付）

企画行政課長（税務課長）

中沢孝造

税務課長（議会事務局長）

内藤 弘

町民窓口課長（住民課長）

堀口 勉

経済課長（都市開発課長）

風間辰男

都市計画課長（教育次長兼図書館

黒田幸夫

建設課長（経済課長）

福島正明

健康福祉課長兼児童館長（給食セ

鷹野真吾

ンター所長兼児童館長）

秋山睦夫

環境衛生課長（厚生福祉課長）

齊藤 進

区画整理課長（建設課長）

井口 悟

総務課財政係長（厚生福祉課保健

都築勝人

衛生係長）

都築勝人

企画行政課企画係長（企画調整室

志村武夫

企画管理係長兼秘書係長）

依田吉美

企画行政課行政係長（教育委員会

山本登美江

総務係長兼学校教育係長兼社会

河西 実

教育係長兼社会体育係長）

長瀬博志

経済課農政係長（税務課税務係長）

山下雪江

都市計画課下水道係長（都市開発

課都市整備係長）

向山 晃

環境衛生課環境衛生係長（建設課

管理係長）

田中邦彦

区画整理課区画整理係長（経済課

産業係長）

海野 豊

健康福祉課福祉係長（厚生福祉課

福祉係長）

佐久間喜美江

教育委員会給食センター所長（都

市開発課都市計画係長）

飯島頭周

総務課（企画調整室）

小宮山毅

総務課兼環境衛生課（企画調整室）

熊王欣之輔

煙野松雄

高野 理

保坂正造

望月知巳

伊藤直樹

志村雅透

中村いづみ

深川和彦

徳江真美

山本 靖

内海博之

篠原正浩

田中武彦

功刀寿幸

秋山高一郎

永井敏男

伊藤辰美

塩田真二

秋山 隆

望月幸彦

健康福祉課（厚生福祉課）戸倉由紀

今村圭一

渥美幸久

保坂たまみ

五味 隆

佐久間紀彦

大江 至

西条小（押原中）

深沢昭子

秋山裕子

井口香代子

田中みさ子

押原小（西条小）

井口香代子

田中みさ子

健康福祉課（教育委員会）

保坂たまみ

五味 隆

佐久間紀彦

大江 至

深沢昭子

秋山裕子

井口香代子

田中みさ子

健康福祉課（教育委員会）

保坂たまみ

五味 隆

佐久間紀彦

大江 至

深沢昭子

秋山裕子

井口香代子

田中みさ子

健康福祉課（教育委員会）

保坂たまみ

五味 隆

佐久間紀彦

大江 至

企画行政課（総務課）樋口松子

健康福祉課（厚生福祉課）野田善一

望月ただし

小宮山容子

牧野ハツ工

健康福祉課（教育委員会）長田幸子

内藤 修

田中 昭

健康福祉課臨時職員 竹中みゆき

小澤陽子

深沢瑞子

小池玲子

健康福祉課臨時職員

出納室臨時職員

〔新採用〕

健康福祉課臨時職員

出納室臨時職員

健康福祉課臨時職員

出納室臨時職員

健康福祉課臨時職員

出納室臨時職員

健康福祉課臨時職員

出納室臨時職員

健康福祉課臨時職員

出納室臨時職員

健康福祉課臨時職員

出納室臨時職員

健康福祉課臨時職員

出納室臨時職員

健康福祉課臨時職員

出納室臨時職員

健康福祉課臨時職員

出納室臨時職員

健康福祉課臨時職員

出納室臨時職員

健康福祉課臨時職員

出納室臨時職員

健康福祉課臨時職員

〈町民窓口課〉

町民係／国民年金係／国民健康保険係

税務証明の申請も受け付けます

町民窓口課は、町民のみなさんの身近かな窓口としてご利用いただけるよう、総合受付窓口として新たに九月一日から名称を変更しました。（旧住民課）

業務の内容は、従来より取り扱っている、出生・死亡・婚姻などの戸籍関係、転入転出や住民票の証明、印鑑登録、外国人登録、国民年金、国民健康保険、老人保健、児童手当、乳児・母子・重度医療費の助成金の申請の受付などのほか、税務関係の証明申請の受け付けも

課員一同心も新たに、町民のみなさんから信頼され、親しまれる窓口をめざして、みなさんの来庁をお待ちしております。

行ってまいります。

新設課の紹介

業務の内容は、従来より取り扱っている、出生・死亡・婚姻などの戸籍関係、転入転出や住民票の証明、印鑑登録、外国人登録、国民年金、国民健康保険、老人保健、児童手当、乳児・母子・重度医療費の助成金の申請の受付などのほか、税務関係の証明申請の受け付けも



昼休み時間中も受け付けておりますのでご利用ください。

健康とくらしを守る みんなの国保

10月は国民健康保険強調月間です

国民健康保険は、会社や役所などの健康保険（職域保険）に加入している人以外の人を対象に医療の給付と健康づくりを行うのが、おもな事業となっています。

七月三十一日現在、昭和町では一、六八九世帯・四、一二人の方が加入しています。

また、保険税は医療費などの支払いに使われる大事な財源となるものです。みなさんの保険税がないと、国保制度の運営は困難となります。国保をささえているのは、みなさんの保険税であることをご理解ください。

忘れないで

明日のための

国保税



◆国民年金の保険料は納めましたか

●国保に関するご相談は、役場町民窓口課(画75-2111内線218・219)まで。



保留地一般公売の説明会を 希望される方へ

希望される方へ

甲府市昭和町清水新居沖田土地区画整理事業にともなう保留地一般公売の説明会を開催します。参加ご希望の方は往復ハガキでお申し込みください。

▼お申し込み方法 (1)往復ハガキにご自分の住所・氏名・電話番号・「保留地説明会希望」と記入し、返信用ハガキに宛名をお書きのうえ、左記の申込先に郵送してください。(2)ハガキの締切りは十月十五日(月)とし、説明会の日時などは本人に通知します。

甲府市昭和町清水新居沖田土地区画整理課(画75-2111内線236)まで
 ▼お問い合わせ 組合(画75-5796)または、昭和町役場区画整理課(画75-2111内線236)まで
 なお、説明会は十一月の予定です。お申し込み受け付けは、説明会后、期間を定め受け付けします。※返信ハガキは、説明会日時をお知らせするためのもので、説明会へ持参する必要はありません。また、ハガキを出してない方でも説明会希望者はおこしください。

土地取引の前に届出を

国土利用計画法は、土地の投機的取引や地価の高騰を抑制し乱開発を未然に防ぐため、土地取引について届出制を設けています。一定面積以上の土地の取引をしようとする時は、この法律によりあらかじめ知事に届け出なければならぬことになっています。

㎡以上、市街化調整区域で五〇〇㎡以上の土地取引または、これらの予約をする時は、その契約の六週間前までに届け出が必要となります。

▼届出面積が 引き下げられました

昭和町においては、全域が監視区域に指定されていますが、平成二年八月二十日から届出面積が引き下げられ、市街化区域で二〇〇

▼届け出をしないと……

届け出をしないで土地取引をしたり偽りの届け出をすると、六ヶ月以下の懲役または一〇〇万円以下の罰金に処せられることがあります。

届出に関するお問合せは、役場都市計画課(画75-2111内線231・232)まで

「社会を明るく する運動」

月間にちなんで!

昭和町では、社会を明るくする運動月間にちなんで明るい社会を築くため、また犯罪や非行のない住みよい町づくりのために、過日、町内の保護司さんや、更生保護婦人部のみなさんのご協力を得て、宣伝カーにて町内を巡回して町内のみなさんに、更生保護制度や更生保護の理解と協力を訴え、社会を明るく住みよい町にするよう、呼びかけました。

なお昭和町は、警察庁指定「盗犯防止重点地区」に指定になりましたので、犯罪や非行のない明るい町づくりにご協力ください。



▲ 明るい社会は私達の手で

町子どもクラブ球技大会

優勝

▷男子ソフトボール◁

押越

▷女子バレーボール◁

河東中島

第二十回昭和町子どもクラブ球技大会が八月十二日、押原小学校々庭と町民体育館の両会場で、男子ソフト・女子バレー各十二チームが参加し盛大に行われました。各チームともこの大会を目標に各地区の子どもクラブの役員さんの指導のもと、猛暑のなかで練習を積み重ねたとあって、上級生下級生力を合わせて好試合、好プレーを見せてくれました。大会の結果は下記のとおりです。

第19回

郡子どもクラブ球技大会

河東中島女子バレーチーム優勝

第一九回郡子どもクラブ球技大会が八月一九日(日)、玉穂中学体育



▲郡大会でみごと優勝。優勝旗を前にニコリの河東中島女子バレーのみなさん。

館と校庭において男子ソフトボール二十二チーム、女子バレーボール二十チームが参加し、各町村とも力強い熱戦が展開されました。この中で、女子バレーの河東中島チームは選手一同、心と力を合わせ奮闘し遂に優勝の栄冠に輝きました。

八月二十六日(日)に山梨市民体育館において行われた県大会では、山梨市の大野子どもクラブに善戦むなしく惜しくも破れました。しかし、河東中島チームの県大会出場の際の記録は、昭和町子どもクラブ球技大会への指標となるでしょう……拍手。

「牛乳好きになっちゃった」

夏休み親子料理教室開催

みんなで料理をやる楽しさ、乳製品の大切さなどを学んでもらおうと、町と栄養改善推進員による「夏休み親子料理教室」が八月二十八日総合会館で開催されました。

この日は、二十一人組五十四人が参加し、牛乳のかんてんよせ、ハツシユトポテト、ヨーグルトシェイクに親子で挑戦しました。栄養士さんが牛乳の大切さを紙しばいで見せてくれたあと、いよいよ料理のはじま



▲「お母さんにだって、負けないわよ。」

りです。じゃがいもの皮むきに、チビ子達も悪戦苦闘気味。でも、お田さんと栄養改善推進員のみなさんに教えてもらって、「これからは、うちのお手伝いもできるわ」と自信満々。暑さをのりきる栄養料理、親子で作る楽しさを味わいました。

〈男子ソフトボール〉

西条二区(A)	5	18	押越
飯喰	1	11	西条新田
上河東二区	29	3	上河東
築地新居	38	5	紙漉阿原
河西	11	11(抽)	西条二区(B)
西条一区	24	3	河東中島
	4	2	
	2	12	
	6	0	
	7	8	

三位 優勝 押越
準優勝 西条一区
河東中島

〈女子バレーボール〉

築地新居	0	1	西条二区
西条新田	0	2	西条一区
上河東二区(A)	1	2	押越
河東中島	2	1	飯喰
上河東	2	0	上河東二区(B)
	2	0	
	2	2	
	0	2	河西

三位 優勝 河東中島
準優勝 西条一区
上河東二区(A)

町立図書館から

今月の

おすすめ

作品



〔一般図書〕

○夫婦の会話

諸井薫著 P H P 研究所

○永遠の書架にたちて

辻邦生著 新潮社

○宇宙犬ビッグル号の冒険

山田正紀著 早川書房

○みんな料理が好きになる

森村桂著 中央公論社

○20世紀文学紀行

読売新聞社

〔児童図書〕

○沖繩の少年

儀間海邦著 新幹社

○おやつを食べながら読む本

偕成社

○アカシアゆうびん局とへな

ちよこ先生

○山崎なすな著

リプロポート

○ゆうれい別荘によっこそ

杉山径一著

○P H P 研究所

○うみとほく

中渡治孝著 福武書店

みんなの広場

はっぴいたいむ

ゴルフは私の生き甲斐

飯島今朝春さん 60歳 (上河東)



▲「若い人たちとの会話も楽しみ」と飯島さん。ご自宅の庭で。

今回は、上河東の飯島今朝春さんにゴルフを初めたきっかけやそれから得たことなどを語っていただきます。

若い頃からスポーツは好きで、色々とおこなってきましたが、高齢になるとともに思うように動けなくなってきました。そんな時会社の同僚から、ゴルフは野球やテニスと違って止まっているボールを打つので簡単にできるよと進められ、自分も興味を持っていました。練習場に通い始めました。

最初は空振り、ボールに当たっても右に左に飛びちり、手には豆、足腰は痛み五十の手習いは無理だとあきらめていました。でも、初めは誰でも同じだと、同僚に励まされ練習を重ね三ヶ月目にショートコース、五ヶ月目に初めて本コースにでることとなりました。その日は不安と期待でゴルフ場

の素晴らしい景色など目に入らず、無事一日プレーできてホッと、苦しかったけれど練習を続けてきてよかったですと感じました。それからは会社の同僚や、町内の先輩達と一緒に練習していただきルールやマナーの指導を受け、ハンディ

制度によって上手な人も初心者も一緒にプレーが楽しめることを知りました。また、ドライバースョットが二百ヤード近く飛んだ時や、長いパーティーバットが入った時の快感は忘れられません。でも一番の喜びは、大勢の人達と知りあい、我が子のような若者達とも会話をしながらプレーが楽しめることです。今、ゴルフ人口は急増していますが、昭和町では素晴しくも早く教育委員会主催のゴルフ教室が開かれ(昭和五十九年)好評とのこと。私も健康に留意し、ゴルフを生き甲斐として

続けていきたいと思っています。

手づくり料理

一寸お手伝い



アロエのり巻きサンド

- 材料2人分
アロエ生葉小1本 食パン2枚(8枚スライス) ハムうす切り1枚
ゆで卵 $\frac{1}{2}$ コ きゅうり $\frac{1}{2}$ 本 トマト少量 のり1枚 レタス少量
- 作り方
①アロエは1本丸ごと表皮をはがします。それを縦に細く切ってゼリー状のかたまりをとっておきます。
②パンの耳をうすく切りおとします。
③のりをひろげマヨネーズを塗ります。
④その上にパンをのせます。
⑤アロエのゼリー状の部分といっしょに、ハム、きゅうり、ゆで卵、野菜などせん切りにしたものをパンの上におきます。
⑥太巻きを巻く要領でパンを巻き、最後はマヨネーズでとめます。
⑦包丁で7片くらいに切って出来上がりです。
⑧レタスや、トマトのうす切りを添えて皿に盛りつけます。



栄養改善推進員
今沢きみ江さん(飯喰)

ちょっと一言

昔から「医者いらず」といわれたアロエは、苦みがありますので量を少なくするとよいと思います。子供さんのおやつに、お茶の友によい一品です。お試しください。

こうぼう短歌

いたみたる古き辞典をいたぶきて
友禪の小布覆いにかける
伊藤 良江

健やかに働ける日々八卦見の
老いて幸せとこのことなるや
磯部 信与

七面山の深き万緑分け入りて
瀧の荒行眼をこらし見る
河田 好子

捕虫網振れば助人蝟螂の斧が
朝日にキラリと光り
桑原 丑寅

隣より流れるピアノ聞きながら
露おく芝生の草取りている
興石さだ代

庭さきに咲き初めるさま思いつ、
潮来あやめの一株を買う
志村 久雄

幾度か時きても植えても育たぬ豆
鳩との見えぬた、かいのあり
鷹野きく代

朝顔の競い咲く日の終戦日
核廃絶の祈り各地で
高野 久枝

えんに出て母が手織りし袖の長着
羽織も加え手に抱き千す
内藤ふく次

暑き日に花火合図に開館す
拍手で祝す町立図書館
保坂 順子

初なりの小さき胡瓜の曲れるを
いとほしみつ、薄ききざめる
松岡 満子

御勅川の瀬音に目覚む宿の朝
並び寝る友の髪白くして
渡辺 秀子

赤・ち・ゃ・ん・誕・生



田中 咲ちゃん

- H2. 4. 17生 (上河東二区)
- (父) 教彦・(母) はるみ

名前の由来—田んぼの中に咲く花。広い世の中、大勢の人の中に在って、「いつもおだやかに立ってられる子に」と願い、名付けました。



戸倉沙耶ちゃん

- H2. 2. 16生 (河東中島)
- (父) 和彦・(母) 由紀

名前の由来—純心で繊細なやさしい心を持つた女の子に育つよう「沙耶」と名付けました。

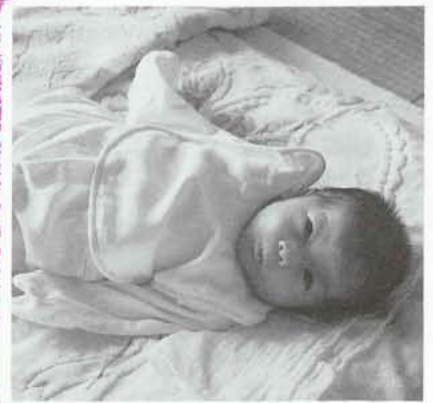

佐藤礼菜ちゃん

- H2. 4. 20生 (河西)
- (父) 忠仁・(母) 志保

名前の由来—礼儀正しく、菜の花のように明るく健康に育ってもらいたいという願いがこめられています。

●このコーナーでは、一歳前後の赤ちゃんを募集しています。お申込みは、役場企画行政課(画乃12111)まで!!

大病院から 医 健康メモ

★ご存知ですか!

公費負担医療制度によって
医療費が軽減されます

山梨医科大学医学部附属病院
医事相談室

家族の方が病気になりますと、健康保険で診療されるわけですが、個人負担の金額もばかになりません、病気によっては公費負担医療制度を利用することにより個人負担の軽減が図られています。結核、精神病、法定伝染病などのように、とくに国家的な立場から予防と治療を行う必要がある病気については、特別な法律により、公費で治療・予防が行われています。(行政上の理由に基づく公費医療)

また、生活に困っている人に最低生活を保障し、身体障害者、児童、戦傷病者、原爆被爆者など、とくに保護をする必要がある人のために、公費負担を行い、福祉の向上が図られています。(福祉の公費医療)

これらの公費医療と健康保険の費用の負担については、調整が行われています。

公的な公費負担医療制度には次

のものがあります。

生活保護法

児童福祉法 (育成医療、療育の給付)

身体障害者福祉法 (更生医療)

老人福祉法

結核予防法 (第三、四、五、六条)

精神保健法 (通院医療費公費負担制度、入院治療)

伝染病予防法

性病予防法

原子爆弾被爆者の医療に関する法律

母子保健法 (養育医療、妊娠中毒症の療養援護)

特定疾患治療研究事業 (難病)

スモン、ベーチエツト病、重症筋無力症他二八疾患

小児慢性特定疾患治療研究事業

(子どもの難病) 悪性新生物、慢性腎疾患、ぜんそく、慢性心疾患、内分泌疾患、膠原病、先天性代謝異常、血友病等血液疾患

いづれにしても公費負担医療制度は、本人からの申請がなければ利用できない仕組みになっています。医事相談室ではさまざまな社会的法制度をできる限り活用し、また駆使して、患者、家族のかかえる種々の社会問題の解決を図りたいと考えております。

なお、その他、医事全般について何か判らないことがありましたら、どしどし医事相談室までご相談いたします。

企画 財団法人 里仁会

☆お誕生☆

()内は保護者

●西条一区 ▽秋山美咲(二夫)

▽秋山美鈴(二夫) ▽大竹萌夏(光秋) ▽大竹光樹(光秋) ▽大原亜里沙(明雄) ▽木原光正(栄)

●西条二区 ▽秋山麻紗代(恭男) ▽松村昌浩(宗平) ●清水

新居 ▽依由紀(光雄) ▽平岡賢

弥(孝明) ●紙漣阿原 ▽牛山

美幸(秀樹) ▽五味大輝(孝至)

●築地新居 ▽伊藤理沙(強) ▽大須賀樹里亜(浩一) ▽三森拓磨

美千代

●西条二区 ▽秋山孝文・清水

おめでとう

平成三年八月一日〜八月三十一日までの届出(敬称略)

(賢一) ●飯喰 ▽今澤一樹(一也) ●河西 ▽尾澤ひかる(啓之) ▽鴨下俊一(英幸) ▽中込

翼(洋) ●上河東 ▽佐々木龍之介(浩司) ▽内藤真巳(明) ▽

松野光樹(久光)

♡ご結婚♡

●西条二区 ▽秋山孝文・清水

受講生募集

秋季大学開放講座

無料

- 山梨県立女子短期大学では、地域社会への大学開放活動として、大学開放講座を開催します。
- ▼受講資格 十八歳以上の人
 - ▼講座内容・開講日時
 - ①十月十二日(金) 「山梨とリニアモーターカー」
 - ②十月十五日(月) 「時代を生きる女性像」
 - ③十月二十三日(火) 「人間と時間」
 - ④十一月一日(木)
 - ⑤十一月六日(火) 「日米経済摩擦と農業問題」
 - ⑥十一月六日(火) 「法と社会」
- どの講座も午後一時三十分から三時三十分までです。
- ▼募集人員 一〇〇人
 - ▼会場 昭和町中央公民館
 - ▼受付期間 九月二十七日(木)から十月五日(金)
 - ▼申し込み・お問合せ 町教育委員会 (画75-3737) まで。

甲府パートバンク オープン

- ハローワーク甲府職安では、パートで働きたい方々が気軽に相談に立寄っていただける窓口として、十月一日から甲府パートバンクをオープンいたしました。
- ▼受付時間 午前十時から午後六時
 - ▼休日 木曜・祝日・年末年始
 - (十一月二十九日から一月二日)
 - ▼場所 甲府市岡島百貨店五階
 - ▼お問い合わせ ハローワーク甲府職安(画32-6060)、十月一日以降は甲府パートバンク(画26-3780)まで
- ※甲府地域及び近隣地域の求人展示し、就職などの相談をいたします。

交通事故相談

無料 お気軽にどうぞ

- 日本損害保険協会では、交通事故に関する無料相談を行っています。専門の相談員が親身になって相談に応じていますので、お気軽にお尋ねください。
- ▼相談日 月曜から金曜午前九時半～午後四時四十分
 - ▼弁護士相談日 毎月第三木曜日 午後一時～午後四時
 - ▼相談所 甲府自動車保険請求相談センター (甲府市丸の内3-1-6 住友生命山梨ビル三階 甲府調査事務所内 画28-8810)
- ※なお、電話での相談も受け付けています。(直通画28-0000)

退職金づくりは

“中退金”で

中小企業で退職金制度を設けたい場合は、安全・確実な国の「中退金制度」をご利用になれば、手軽に設けられます。

そのうえ新しくこの中退金制度に加入した企業には、掛金の一部を国が二年間負担します。

- ▼詳しくは山梨県商工労働部労働課(画37-1111) 山梨労働基準局賃金課(画52-4856)まで。

放火が増えています

ご注意ください

本年八月末日現在、放火は17件(前年10件)と急増しています。その他、たばこ16件(同10件)、火遊び7件(同2件)、たき火10件(同4件)と通常の火災原因の上位を占めるものがいずれも増加しております。次の事に注意して火災をなくしましょう。

- 一、家の廻りに燃えやすい物を置かない。
- 二、マッチ、ライターは子供の手の届かない所に置く。
- 三、寝たばこ、たばこの投げ捨てをしない。
- 四、たき火をする時は水バケツを用意し、火が消えるまでその場を離れない。風の強い日はたき火をしない。

甲府地区消防本部

無料法律調停相談

「法の口」にちなんで

十月一日から七日までの間は「法の口」週間です。この日にちなんで山梨調停協会甲府支部では、無料法律調停相談を実施いたします。交通事故損害賠償、土地建物賃貸借金、相続財産、夫婦・家庭内の紛争など、日頃お困りのことがありましたらお気軽にお出掛けください。

- ▼日時 十月十九日(金)午前十時から午後四時
- ▼場所 榎形町中央公民館(二階)



スポーツ施設を

ご利用ください。

- 昭和町の北方水源構内のスポーツ施設が給水区域のみなさんにご利用いただけます。
- ▼施設と料金(一面半日単位)
 - テニスコート 二千元
 - グラウンド 千五百円
 - ゲートボール場 五百円
 - ▼申し込み 甲府市水道局会計課・管財担当(画28-3311 内線2)まで
 - 土・日曜日は混み合いますので予約はお早めに。

山梨医科大学

公開講座開催

「すこやかに生きる」をテーマに、本学の教授がわかりやすく講義を行います。

今回は、高齢化社会を迎え、より良い第二の人生を過ごすための一助として動脈硬化とその予防・腰痛症・加齢と心の健康について講義します。

- ▼日時 十一月十四日(水) 午後一時から午後六時まで
- ▼会場 山梨医科大学臨床講義棟
- ▼募集人員 一〇〇名
- ▼受講料 二、四七〇円
- ▼申し込み期間 十月二十二日(月)から十一月五日(月)
- ▼申し込み・お問合せ 山梨医科大学教務部学生課厚生係(画73-1111 内線2101・2102)まで

全国防犯運動

10月11日～10月20日

町内交通事故発生件数

「気をつけて」朝の一言 忘れずに

== 8月分 ==

件数	負傷	死者
物損50件(+7)	人 23(-4)	人 2(+1)
人損17件(-2)		

()内は、前月比(昭和駐在所調べ)

保健衛生だより

乳児健康診査

実施日	受付時間及び地区	該当児	場所
10月19日 (金)	午後1時00分～1時30分 (西条地区)	平成2年3月 出生児。	総合 会館
	午後2時00分～2時30分 (押原地区)		
	午後3時00分～3時30分 (常永地区)		
		平成2年6月 出生児。	

実施日	受付時間及び地区	該当児	場所
10月26日 (金)	午後1時00分～1時30分 (西条地区)	平成元年9月 出生児。	総合 会館
	午後1時30分～2時00分 (押原地区)		
	午後2時00分～2時30分 (常永地区)		
		平成元年12月 出生児。	

西条地区	西条一区 西条二区 清水新居 西条新田
押原地区	押越 河東中島 紙漣阿原
常永地区	築地新居 飯喰 河西 上河東 上河東二区

持ち物 母子手帳・健康保険証・印鑑・筆記用具
※受付時間の地区割は、待ち時間を少なくするためですので
ご承知ください。

3種混合予防接種

日時 10月23日(火) 午後1時～2時
場所 総合会館
該当児
▶I期…昭和63年3月1日～昭和63年8月31日までの出生児。
▶II期…I期3回を完了して1年から1年6か月以内の者。
▶昭和62年9月1日～昭和63年2月29日までの出生児で未接種者。
持ち物 母子手帳・問診票

〈注意事項〉

- 体温がはかかってないと接種できませんので、必ず体温ははかってください。
- 問診票の記入もれ等がないようにしてください。
- 接種を受ける子の健康状態がわかる人がお連れください。

〈つぎのような人は接種できません〉

- ① 発熱している者、または著しい栄養障害者。
- ② 心臓、血管系疾患、腎臓、肝臓疾患にかかっている者。
- ③ はしか(MMR)、BCG接種・ポリオ生ワクチン投与後1か月以内の者。
- ④ 1年以内にけいれん、ひきつけを起こした者。

母子手帳交付及び一般健康相談日

日時 10月6日(土)・16日(火)・26日(金)
午前9時～11時30分
場所 総合会館
※母子手帳交付希望者は印鑑を持参してください。
妊娠証明書は必要ありません。
※一般健康相談は40歳以上の方を対象に血圧測定、尿検査、栄養指導などを行い、健康についての相談にお答えしていますので、お気軽にお出かけください。

1歳6か月児健康診査

実施日 10月25日(木)
受付時間 午後1時～1時30分
場所 総合会館
該当児 平成元年2月1日～平成元年3月31日までの出生児。及び前回未受診児。
持ち物 母子手帳・1歳6か月児健診質問票

乳児整形外科検診

実施日 10月31日(水)
受付時間 午後1時～1時30分
場所 総合会館
該当児 平成2年6月1日～7月31日までの出生児。
持ち物 母子手帳

2歳児歯科検診

実施日 10月17日(水)
受付時間 午後1時～1時30分
場所 総合会館
該当児 昭和63年6月1日～昭和63年9月30日までの出生児。
持ち物 母子手帳・歯についての質問票・毎日使っているコップと歯ブラシ

不用犬猫収集日

日時 10月29日(月)
午前10時20分～10時25分
場所 総合会館前
※収集車がくるまでは飼主もいっしょにいてください。また、猫の場合は必ず麻袋などの丈夫な袋に入れてヒモでしっかり封をしてください。

第9回

福祉運動会

開催のお知らせ

昭和町では、福祉のまちづくり事業の一環として、老人・身障者・母子・父子及び寡婦のみなさんを対象に、福祉運動会を行います。大勢の方の参加をお待ちしています。

- ▶日時 10月7日(日)
午前9時から午後3時まで
- ▶場所 押原小学校々庭
- ▶お問い合わせ
役場健康福祉課
(☎75-2111内線251)まで。



平成2年 (1990年) **10月のこよみ** かなづき 神無月 OCTOBER

日 Sunday	月 Monday	火 Tuesday	水 Wednesday	木 Thursday	金 Friday	土 Saturday
30 先勝	1 友引 共同募金運動法の日 労働衛生週間(～7日)	2 先負	3 仏滅 十五夜	4 大安	5 赤口	6 先勝 国際協力の日 国際文通週間(～12日)
		親子体操教室 (総合会館 午前10時～) さわやかふれあいコンペ (丘の公園)	心配ごと相談 (総合会館 午後1時～) 行政相談 (中央公民館 午後1時～)		親子体操教室 (総合会館 午前10時～)	リハビリ教室 (総合会館) 母子手帳交付及び 一般健康相談日 (総合会館)
7 友引	8 先負 寒露 木の日	9 仏滅 万国郵便連合記念日	10 大安 ● 体育の日 目の愛護デー	11 赤口 全国防犯運動 (～20日)	12 先勝	13 友引
第9回 福祉運動会 (11P参照)			第2回 ふるさとふれあい祭 (2・3P参照)	寝たきり老人入浴サービス (総合会館 午後1時～)	秋季大学開放講座 (10P参照) 親子体操教室 (総合会館 午前10時～)	役場閉庁 
14 先負 鉄道記念日 行政相談週間(～20日)	15 仏滅 秋季大学開放講座 (10P参照)	16 大安	17 赤口 薬と健康の週間 (～23日)	18 先勝 統計の日	19 友引	20 先負
		親子体操教室 (総合会館 午前10時～) 母子手帳交付及び 一般健康相談日 (総合会館)	心配ごと相談 (総合会館 午後1時～) 行政相談 (中央公民館 午後1時～) 2歳児歯科検診 (総合会館)	寝たきり老人入浴サービス (総合会館 午後1時～) 交通事故出張相談 (龍王町中部公民館 午前10時～午後3時)	無料法律調停相談 (10P参照) 乳児健康診査 (総合会館) 親子体操教室 (総合会館 午前10時～)	シェイプアップ教室 (総合会館 午後8時～) リハビリ教室 (総合会館)
21 仏滅	22 大安	23 赤口 電信電話記念日	24 先勝 霜降 国連の日 軍縮週間(～30日)	25 友引	26 先負 原子力の日	27 仏滅 読書週間
町秋季球技大会		秋季大学開放講座 (10P参照) 親子体操教室 (総合会館 午前10時～) 3種混合予防接種 (総合会館)	第22回町民ゴルフ大会 (富士川カントリー) 心配ごと相談 (総合会館 午後1時～)	1歳6ヶ月児健康診査 (総合会館)	シェイプ・ボクシング (総合会館 午後8時～) 母子手帳交付及び 一般健康相談日 (総合会館) 乳児健康診査 (総合会館)	役場閉庁
28 大安	29 赤口	30 先勝	31 友引 十三夜	※収集日が祝祭日の場合は収集業務はいたしませんので次回の収集日をご利用ください。 ※必ず町指定の収集袋または荷札を使って出してください。 ※収集袋、荷札には必ず住所、氏名を記入してください。 ※収集日の当日午前8時30分までに出してください。 ※可燃物、不燃物の分別はしっかりおこなってください。 ※台所のゴミは水切りをして出してください。		
	不用犬猫収集日 (総合会館前)		心配ごと相談 (総合会館 午後1時～) 乳児整形外科検診 (総合会館)			

10月のゴミ収集日	地区	西条一区	西条二区	清水新区	西条新区	押越	河島	紙原	築地	飯居	河原	上河東区	
	燃える物	毎週 火・金曜日				毎週 月・木曜日							
		2日・5日・9日・12日・16日 19日・23日・26日・30日				1日・4日・8日・11日・15日 18日・22日・25日・29日							
	燃えない物	ガラス	空カン	毎月 第2水曜日 第4水曜日		毎月 第1水曜日 第3水曜日							
	粗大	24日		3日・17日		第4水曜日 24日							

