

青空と緑と産業のまち

広報

しょうわ

1998

4月

- 平成10年度施政方針
- 国民健康保険／老人保健健康優良者・国民健康保険優良世帯表彰
- 愛犬の管理／登録と狂犬病予防注射
- 「リゾート昭和」／利用申し込み受付中



No.246

—総合体育館武道場にて—
親子体操教室



▲施政方針を述べる 泉町長

平成10年第一回の議会にあたり、私の所信の一端と新年度当初予算案の概要を申し上げ、ご理解とご協力をいただきたいと思えます。さて緩やかながらわが国の景気も回復の方向と言われながらその成果も見えない中で平成10年を迎えました。今、国においては、行財政改革をはじめとする6つの大きな改革を実行すべく努力いたしております。その中であって山一証券や地方都市銀行の廃業倒産や

大蔵省をはじめとする銀行証券会社の不祥事件など、政治経済金融などすべての分野で大きく変動する年でもあらうと思えます。又緊急景気対策や金融不安化拡大防止対策、2兆円減税等含む補正予算も成立し、今国会では平成10年度の予算審議に入っております。今後は一日も早くこれらの対策が具体化され景気回復と金融安定化を願うものであります。さて平成10年度に入り、6月2日をもって私は3期目の任期となります。従いまして本年度当初予算案は、各項目の必要経費と西条一区をはじめとする区画整理事業や補正事業での継続して実施すべき事業、介護保険実施を前提としての関係予算等計上いたしております。新しい施策、事業についての予算は計上いたしておらないので、内容につきましては各関係委員会においてご説明申し上げます事でご理解をいただきたいと思えます。



▲西条一区第一区画整理事業

さて私は過去12年において実施してきたところの本町の将来展望を見極めた施策と事業又町民の要望に沿って行った各種の施策と事業を振り返って見るとき、環境基盤づくりとしては紙漉阿原、押越、清水新居、河西、西条一区等の区画整理事業の完成と着手、昭和バイパス、アルプス道路、医大取付道路に接続するアクセス道路としてアピオ前通りの上石田一丁目西条線、昭和バイパスとアルプス道路を結ぶ押越西条新田線、釜無と国母両工業団地の進入街路、役場進入道路等の新設開通のほか、町内すべての地区の幹線道路と生活関連道路、水路の整備のほか、市街化調整区域内の道水路をはじめ生活関連道水路の整備を行い、住み良い地域環境基盤づくりを行ってまいりました。

町づくりの基盤となる事業を積極的に推進

健康で心のかよう福祉の町づくり

保健衛生及び福祉においては、総合検診の無料化、人間ドック制度の拡大、保健婦の増員、3歳未満児の医療費の無料化、乳幼児検診の充実、地方病の終息、押原保育園の開園補助、保育料保護者負担の軽減、町内各保育園の整備充実と助成、保育定数の増員、無認可保育園の助成等を行いました。老人福祉では老人生きがいパスの実施、町温泉への65歳以上無料化と浴室整備、老人データーサービスをはじめ各種サービスの実施、85歳以上老人への牛乳の無料配布、金婚祝金、米寿、白寿祝金各制度の実施、寝たきり老人介護者、ねぎらい及びおむつ費の助成、身障者援助施設の設置と助成、タクシール補助、及び身障児童への介添人制度、登録ヘルパー制度の実施、社会福祉協議会事業の充実拡大、西条・常永地区児童館建設、押原児童館の増築など、子どもからおとしよりに至るまですべての人が健康で楽しい毎日が過ごせるため積極的に施策を行いました。



桜のつぼみもほころび、春のおとずれを感じます。いよいよ新年度の始まりですが、本年度も、第4次総合計画に基づき、21世紀を見すえた新しい町づくりを推進していきます。3月10日から開かれた定例議会の冒頭で泉町長の平成10年度施政方針が述べられました。

農業の振興



都市化、高齢化、後継者不足の進む本町での農業工商業振興対策として、農産物の集出荷の一元化のための集荷場の建設助成、水稲及び野菜育苗施設の建設助成、農耕作業の請負う組織化の推進をはかり、大型店出店による町内業者のテナント出店に対する助成と共存体制の推進等時代に対処した商業、農業の振興に努めて参りました。



教育・文化・スポーツを通じて新時代を築く人をつくる

教育、文化、社会体育の面では、清里の森に町民保健保養施設「リゾート昭和」の建設、夏季保養対策として静岡県相良町に海の家の開設、新旧町民のふれあいの場として、ふるさとふれあいまつり開催、町立図書館、町立温水プールとトレーニング施設、総合体育館、武道場の建設、釜無工業団地公園運動場及び第3小学校予定地グラウンドの整備と野球用照明施設の設置、押原小学校裏自然公園、常水公園とテニス、ゲートボール場、国母駅前公園、紙漉阿原、清水新居、押越、西条等各地区公園の開設整備、中央公民館の全面改修と陶芸窯の設置、押原中学校増築とパソコンの導入、押原小学校改修と特別教室棟の建設とグラウンドの整備、給食費の一部助成、遠距離低学年児童の通学バスの運行、西条新田、清水新居、河東中島、河西、紙漉阿原、各地区公会堂用地の確保と建設助成等、教育、文化、社会体育振興のため各種施策と事業を積極的に行って参りました。

美しく住みよい町づくり

環境整備としてはまず公共下水道事業の整備促進を図る事とし、常永地区をまず施工し供用を始め、次に西条二区、西条一区、清水新居への下水道事業を行い、ちくじ供用を行って来たところであります。

又環境衛生課を設け、町内環境衛生対策を積極的に進め、資源回収ボックス、空缶・空ビン回収ボックスを各町村にさきがけて、各区に設置し資源のリサイクル運動を推進し、東川をはじめ町内主要河川にゴミ取りスクリーンの取付け、山伏川桜並木通りの整備、発泡スチロール、トレー、ペットボトルの回収、粗大ゴミの回収等すべての分野にわたって環境対策と資源のリサイクルの推進に取り組んで参りました。

安心して暮らせる町づくり



安心した日常生活が出来るために、消防施設器具の充実として消防ポンプ車をはじめ小型ポンプ車の全地区更新配備し、各地区のポンプ置場の整備等消防施設の整備を行い、交通安全対策として交通指導員の配置、信号機の設置、通学路及び主要道路へのグリーン帯の設置、又明るい町づくりとして幹線通学路に交通安全と防犯を兼ねての防犯灯を設けて明るい町づくりを進めて参りました。





21世紀・新時代に向かって

効率ある行政の推進

その他庁舎の別棟会議室の建設、住民票・印鑑証明書等の自動交付機の設置、窓口事務の一体化、役場事務処理の電算化と職員研修の強化を進め町民サービスの向上と明るい窓口業務の推進に努力して参ったところであります。



確定申告も電算化へ

以上述べました各種全般にわたっての事業と施策が計画どおり実行され、町民の皆様のご要望に沿うことが出来ました。そして本町に住んで良かったと思われる町づくりをすることが出来ましたのも恵まれた財政に支えられたのと、議会をはじめ区長会各種関係団体や多くの町民の皆様の深いご理解と温かいご協力の賜物であること心より感謝とお礼を申し上げる次第であります。

冒頭で申し上げたとおり、私は本年6月2日をもって3期目の任期が終わるわけです。私は3期目選挙において当初より今期が私の公約した施策事業の総仕上げであり、3期12年が一つの節目であると申し上げ当選させていただき、その後も常にその心をもって私なりに一生懸命町政の推進と、町民の皆様に住んで良かったと思える町づくりに努力して参りました。お陰様にて先にもその実績を述べましたとおり各種の施策や事業も公約のすべてとは言えませんが、おおかた実行することができ、更には21世紀の新時代に向かっての基盤づくりも着々と行われております。この時期において私は区長会はじめ町内数多くの団体及び多くの町民の皆様から尚引き続いて

町政執行の強いご要請をいただいておりますが、又反面当初から申し上げておる「3期を一つの区切りとする」との事も考え、熟慮した結果、今期をもってその職を退く決意をした次第であります。どうか議会をはじめ各種団体の皆様、そして支援をいただいた多くの町民の皆様、どうか私の意のあるところをご理解いただきたく心よりお願い申し上げますと共に、町長在任を含め、50年という半世紀に及ぶ長い間温かいご支援とご協力をいただきましたことに心からお礼申し上げます。終わりに今後とも昭和町が平和で住み良い町として発展いたしますことを念じつつ、私の所信表明といたします。

★昭和町の人口知ってるつもり★

【平成10年1月1日現在】

地区	西条一区	西条二区	清水新居	西条新田	押越	河東中島	紙漉阿原	築地新居	飯喰	河西	上河東	上河東二区	合計	
人口	男	626	1,364	724	555	604	462	688	560	284	798	352	539	7,556
	女	612	1,267	685	519	604	444	557	529	249	739	316	527	7,048
	計	1,238	2,631	1,409	1,074	1,208	906	1,245	1,089	533	1,537	668	1,066	14,604
世帯数	502	1,030	590	340	390	307	501	342	181	584	275	345	5,387	

老人保健健康優良者表彰及び 国民健康保険優良世帯表彰

3月5日の老人大学の席上、老人保健健康優良者表彰及び国民健康保険優良世帯表彰が行われました。表彰を受けたのはいすれも平成8年8月1日から平成9年7月31日までの一年間、お医者さんなどにかからなかった人及び世帯です。



昭和田老人保健 健康優良者表彰

(敬称略・順不同)

*8年連続医療機関無受診者表彰

紙漣阿原 中村 委
飯 喰 望月 ラテイ

*1年間医療機関無受診者表彰

西 条 小野山 シノ
森田 みづほ
小林 定代
村重 イセコ
伊藤 克子
土屋 ちる子
田邊 恒信
上野 國子
三井 竹藏
佐野 登美枝
池田 千鶴
井上 もと
松山 仁四造
佐藤 可代子
網藏 幸子
宮崎 幸安
塩田 とミ

押 越

河東中島

紙漣阿原

築地新居

昭和田国民健康保険 優良世帯表彰

*町長表彰

一号該当世帯

4年以上または4人以上の世帯で1年以上無病

西 条 角野 辰夫
清水新居 藤本 やす子
柳澤 八十一

西 条 角野 辰夫
清水新居 藤本 やす子
柳澤 八十一

*国保運営協議会長表彰

二号該当世帯

3人世帯で1年以上2人以下世帯で2年以上無病

西 条 岡 美代子
清水新居 石原 秀子
磯部 俊彦

西 条 岡 美代子
清水新居 石原 秀子
磯部 俊彦

河東中島 小幡 修
中島 幸雄
佐久間 梅吉
保坂 和友
佐藤 政好
堀内 富美

紙漣阿原 堀内 富美
飯 喰

三号該当世帯

2人以下世帯で1年以上無病

西 条

中込 裕
萩野谷まさ子
井口 孝裕
佐野 光
遠藤 晃二
石井 智久
古屋 由美子
高野 公介
望月 幹雄
池谷 和永
横内 和美
今枝 和正
中澤 敏正
望月 孝造
岩波 政雄
深澤 脩
相田 泰藏
鶴岡 和子
滝田 良美
清水 弥生
浅川 正博

迷惑です！
道にはみ出た
樹木

新緑の生い茂るシーズンになりました。ところで、皆さんの家の樹木や枝葉は道路にはみ出していないませんか？もし道路上にはみ出しているようでしたら、ただちに除去しましょう。



・人や車の通行の妨げ
・見通しの悪化

◎交通事故の原因になります

ナンバーも引っ越しを

125 cc 以下125 cc 以下125 cc 以下125 cc 以下

昭和町へ新しく転入された人で、前住所地のナンバーを付けている人は、返還して役場税務課で新しく〈昭和町のナンバー〉を取得して下さい。

■詳しくは…役場税務課

☎75-2111

*自動二輪、軽自動車は次の場所で手続きをして下さい。

- ・関東運輸局山梨陸運支局登録課 ☎61-0881
- ・軽自動車検査協会山梨事務所 ☎62-7548

標準宅地評価額を公開します

地価公示価格等の7割程度

固定資産税は、土地・家屋・償却資産の所有者（毎年1月1日現在の所有者）が、その資産価値に応じて納める税金です。固定資産税は、資産の価格（適正な時価）に対して課税されるので、資産価格の変動に対応し、適正・公平な価格に見直すため、国で示す固定資産評価基準をもとに原則として3年ごとに評価替えを行っています。平成9年度の税制改正において、地価が下落している場合平成10年度も価格修正ができることになりました。そこで、固定資産税の評価の適正の確保と、納税者の評価に対する理解の促進に資するため、修正した標準宅地の評価額を公開いたします。

平成10年度 標準宅地評価額

連番	基準地等の所在		評価額(円/m ²)	用途地区
1	清水新居字宮の上	家具団地南西付近	81,900	普通住宅地区
2	清水新居字沖田	沖田区画整理地区内	84,000	普通住宅地区
3	清水新居字屋敷前	昭和インター北側付近	79,800	普通住宅地区
4	清水新居字小松田	長泉院北側200m付近	83,300	普通住宅地区
5	清水新居字村中	清水新居公民館付近	79,100	普通住宅地区
6	清水新居字南河原	甲府バイパス北側付近	80,500	普通住宅地区
7	西条字中曽根	新電々ビル北側付近	72,800	普通住宅地区
8	西条字清水	甲府昭和高校西側付近	69,300	普通住宅地区
9	西条字村前	西条小学校東側付近	64,300	普通住宅地区
10	西条字神屋	神屋公園付近	81,200	普通住宅地区
11	西条字山梨	義清神社南西200m付近	72,100	普通住宅地区
12	西条字山宮地	国母駅北側200m付近	77,000	普通住宅地区
13	西条字梅の木	国母駅前郵便局西側付近	73,500	普通住宅地区
14	西条字梅の木	国母変電所西側付近	69,900	普通住宅地区
15	西条字山宮地	国母駅南側付近	75,600	普通住宅地区
16	押越字鎌田川端	中央道身延線ボックス東側付近	58,700	普通住宅地区
17	西条字清水	水道局グラウンド東側付近	61,900	普通住宅地区
18	西条新田字村北	正覚寺付近	59,900	普通住宅地区
19	西条新田字村前	西条新田公会堂付近	70,700	普通住宅地区
20	西条字立石	西条小学校南西100m付近	67,400	普通住宅地区
21	西条新田字村西道上	釜田川西側竜王町境付近	49,800	普通住宅地区
22	西条字穴田	昭和水源北西200m付近	57,200	普通住宅地区
23	西条字姥川	西条二区第2公会堂付近	61,200	普通住宅地区
24	築地新居字東河原	玉川団地南側付近	58,400	普通住宅地区
25	押越字氏神	昭和町総合会館付近	61,500	普通住宅地区
26	河東中島字村下	河東中島公会堂西側付近	58,600	普通住宅地区
27	押越字上川瀬	上川瀬公園東側付近	70,700	普通住宅地区
28	押越字中川瀬	川瀬公園付近	74,200	普通住宅地区
29	紙漉阿原字天白上	天白神社北側付近	67,900	普通住宅地区
30	紙漉阿原字天白下	泉応寺南側200m玉穂町境付近	63,000	普通住宅地区
31	押越字下村	東部農協昭和支所南東100m付近	55,700	普通住宅地区
32	河東中島字川代	興善寺南側100m付近	53,900	普通住宅地区
33	紙漉阿原字沼	本誓寺北側付近	51,000	普通住宅地区
34	築地新居字村前	蓮華寺東側200m付近	52,600	普通住宅地区
35	築地新居字大神	釜無公園グラウンド北北東300m付近	60,600	普通住宅地区
36	築地新居字大神	釜無工業団地北側竜王町境付近	55,100	普通住宅地区
37	飯喰字屋敷添	東部農協常永支所東側付近	51,700	普通住宅地区
38	河西字村西	東部農協常永支所西南西200m付近	49,000	普通住宅地区
39	飯喰字村西	釜無工業団地南側昭和バイパス西側付近	45,900	普通住宅地区
40	河西字亀住	第3小学校グラウンド南側付近	53,900	普通住宅地区
41	河西字村内	法界寺北東100m付近	57,500	普通住宅地区
42	河西字村内	河西土地区画整理地付近	61,300	普通住宅地区
43	河西字村西	鍛冶新居区画整理地付近	58,700	普通住宅地区
44	河西字大林	河西大林区画整理地付近	63,100	普通住宅地区
45	上河東字田之神田	上河東公会堂北側付近	64,500	普通住宅地区

連番	基準地等の所在		評価額(円/m ²)	用途地区
46	上河東字田之神田	常永団地北側100 m 付近	65,800	普通住宅地区
47	上河東字横田	常永団地南側付近	66,500	普通住宅地区
48	上河東字横田	常永駅南側付近	48,100	普通住宅地区
49	清水新居字宮の上	甲府市境アルプス通り沿い	161,000	普通商業地区
50	清水新居字沖田	沖田公園付近德行三丁目清水新居線沿い	96,600	普通商業地区
51	清水新居字沖田	妙全寺付近上石田一丁目西条線沿い	112,700	普通商業地区
52	西条字北河原	甲府バイパス交差点付近上石田一丁目西条線沿い	107,800	普通商業地区
53	清水新居字村中	甲府市境昭和通り沿い	165,200	普通商業地区
54	西条字北河原	甲府昭和高校入口交差点国道20号沿い	184,800	普通商業地区
55	西条字馬籠	甲府櫛形線沿い	77,000	普通商業地区
56	西条新田字北河原	甲府櫛形線中央道ボックス付近	88,200	普通商業地区
57	西条字才神	浄慶寺北側昭和バイパス沿い	144,900	普通商業地区
58	西条字前切	東部農協西条支所南側昭和バイパス沿い	128,800	普通商業地区
59	西条字清水尻	国母駅入口交差点甲府市川大門線沿い	90,300	普通商業地区
60	西条字長登路	国母駅入口バス停付近甲府市川大門線沿い	86,800	普通商業地区
61	西条字山宮地	国母駅前通り沿い	77,700	普通商業地区
62	西条字立石	昭和光源資材置場付近押越西条新田線沿い	84,000	普通商業地区
63	西条字姥川	昭和光源付近押越西条新田線沿い	79,800	普通商業地区
64	押越字上河原	南消防署昭和出張所昭和バイパス沿い	102,900	普通商業地区
65	押越字大西	押原小西側昭和バイパス沿い	97,300	普通商業地区
66	押越字新田前	押越新田集会所北側甲府市川大門線沿い	81,200	普通商業地区
67	紙漉阿原字サツ平	押越バス停甲府市川大門線沿い	76,300	普通商業地区
68	河東中島字熊の宮	東部農協昭和支所西側甲府市川大門線沿い	72,100	普通商業地区
69	河東中島字西国田	押原駐在所南昭和玉穂線沿い	68,400	普通商業地区
70	築地新居字新居巻	源光寺南敷島田富線沿い	63,800	普通商業地区
71	築地新居字新居巻	築地新居公会堂西側敷島田富線沿い	64,900	普通商業地区
72	飯喰字屋敷添	東部農協常永支所敷島田富線沿い	56,800	普通商業地区
73	河西字村内	法界寺北側敷島田富線沿い	61,500	普通商業地区
74	飯喰字村西	昭和バイパス飯喰交差点付近	92,400	普通商業地区
75	河西字村西	鍛冶新居橋北側昭和バイパス沿い	72,100	普通商業地区
76	河西字村西	法界寺西側田富町境昭和バイパス沿い	77,000	普通商業地区
77	河西字鶴住	大円寺南側甲府市川大門線沿い	68,700	普通商業地区
78	河西字大林	大林区画整理地東側田富町境甲府市川大門線沿い	67,600	普通商業地区
79	築地新居字大島	釜無工業団地釜無グラウンド西側付近	33,200	大工場地区
80	紙漉阿原字東河原道下	国母工業団地国母公園北側付近	40,000	大工場地区

皆さんは放射線という言葉から何を連想しますか？原爆ですか？原子力発電ですか？いずれにせよ怖い物という印象が大きいでしょう。それは半分正しく半分誤っています。本日は放射線には可視光線や紫外線・電波なども含まれます。しかし私たちが通常放射線と呼ぶのは電離放射線という物で分子を分解する能力を持つ物です。電離放射線にもいろいろあります。一つは光の仲間である電磁波、一つは物質の流れである粒子線です。電磁波にはX線、粒子線にはアルファ線・電子線・陽子線・中性子線などが含まれます。と言っても何のことかわからないですね。でもX線という言葉は病院に行くときよく聞きます。X線は光の仲間ですから光と似た性質を持っています。光には強いのも弱いものもあります。色も違ったりします。X線も同じです。皆さんが病院で検査の際に浴びるX線は弱いものですしごく短時間しか浴びません。海水浴で日焼

大病院から 医健康メモ

★ほうしゃせんってこわいもの？

山梨医科大学医学部附属病院助手
放射線科 山口 元司

けする時数分なら何も起こらなくても長時間も焼けば真っ黒になったり表皮が剥がれるでしょう？病院での検査で通常使われるX線では皮膚が焼けたり貧血になったり下痢して止まらなくなったりということはありませんが（バリウムを飲んだ後下痢をもらって下痢をするのはX線のせいじゃないですよ）。このように放射線は上手に利用するとあまり害もなく役に立つのです。

しかし原爆や原発事故で発生するのは強い放射線です。量も多く長時間浴びっぱなしです。そして粒子線もたくさん飛んできます。粒子線はX線よりも生物に与えるエネルギーが大きいのです。さらにこういったものを出す物質がまき散らされて体内に取り込まれると年余に渡って体内で放射線を出して生体に障害を与えます。これはおっかないですね。

では弱い放射線ならば浴びても全く平気なのでしょう？これはまた違うんですね。放射線を浴びて癌が出来るといいますがこれはある確率で起こります。アイスクリームのあたり棒は運が良ければ一本食べたただけでも当たりますが、運が悪ければ何十本食べても出てきません。確率は非常に低いのですがたまたまあたり（発癌）に出会うかもしれないのです。だからわざわざ浴びないに越したことはありません。病院では病気を見つたり治したりする方が患者さんの利益になるからX線を用いた検査をするわけです。検査の必要・不必要は自分で勝手に決めないでお医者さんとよく相談して決めるようにしましょう。

企画 財団法人 里仁会

忘れないで

国民年金保険料の納付

国民年金は、20歳以上の人ならずすべての人が加入しなければならぬ。国民年金の保険料は、毎月定額13,300円です。

平成10年度の保険料は 毎月 定額13,300円

保険料の納付は、一年分を一括して前納することもでき、この場合は、保険料が割引となります。将来、満額の年金をもらうためにも未納とならないよう、忘れずに納付しましょう。

保険料

定額 月額 13,300円
 定額+付加 月額 13,700円
 (希望によって付加年金制度に加入できます。)

1年分前納割引

(4月から翌年3月分までを平成10年4月30日までに一括して納付)

種別	年保険料	割引額	差引納付額
定額	159,600円	3,850円	155,750円
定額+付加	164,400円	3,970円	160,430円

保険料の納付には便利な口座振替をご利用ください。納付書の裏面に記載の金融機関・郵便局でお申込みください。

保険料を納められないときは

病気や失業等で所得が少なく、保険料を納めることが困難な場合、一定の基準に該当すると保険料を免除される制度があります。免除の申請は5月31日までですので、未納のままにせず申請しましょう。

平成9年度分 保険料の納付は

平成9年度分保険料は4月30日が納付期限ですので、早めに納付しましょう。納付書を紛失してしまった場合は、町民窓口課国民年金係までお問い合わせください。国民年金や保険料の納付に関するお問い合わせは、町民窓口課国民年金係(75-2111)まで。



児童手当は、第一子から対象となります。児童手当の対象は、次のとおりです。
 ◆第一子・二子 月額 5,000円
 ◆第三子以降 月額10,000円
 (所得制限があります)

まだ、認定請求をしていない保護者は、早急に町民窓口課児童手当係までお問い合わせください。なお、公務員は勤務先へお問い合わせください。

特例給付を受給している人は

児童手当受給者で「特例給付」となっている人は、お勤めをされていることが条件です。退職したときは受給資格をなくしますので、早急にご連絡ください。届け出が遅れると返納していただくことがありますので、ご注意ください。
 *お問い合わせ 町民窓口課児童手当係(75-2111)まで

おしらせ

町長選挙・町議会議員補欠選挙の日程

任期満了に伴う町長選挙及び同時実施される町議会議員補欠選挙の日程が昭和町選挙管理委員会での次のとおり決まりました。

選挙期日の告示日

平成10年5月12日(火)

投票日

平成10年5月17日(日)

町長選挙立候補予定者説明会は4月27日(月)午後2時より昭和町役場にて、町議会議員補欠選挙立候補予定者説明会は4月28日(火)午後2時より昭和町役場にて行ないます。立候補予定者は、事前に町選挙管理委員会にご連絡ください。

者説明会は4月28日(火)午後2時より昭和町役場にて行ないます。立候補予定者は、事前に町選挙管理委員会にご連絡ください。
 「きれいな選挙」責任ある選択の願いをこめて、平和で明るい郷土を築くため、投票日には、必ず投票しましょう。

昭和町選挙管理委員会
 昭和町明るい選挙推進協議会

町立図書館からお・す・す・め



【一般図書】

松本清張あらかると

阿刀田高

うたかたの月

竹内海南江

恋の行方はお天気次第

河合薫

庭づくりへの誘い

マリリン・パレット

陽だまりのムービー

高橋揆一郎 河出書房新社

【児童図書】

ターゲット・ストーリー

樋口千重子

あしたにトライ

成田真由美

ほくの中の見知らぬ「ほく」

井口直子

今夜の招待状

福永真由美

はなをほじほじ

ダニエラ

中央公論社

幻冬社

ベネッセ

晶文社

河出書房新社

理論社

アリス館

ポプラ社

PHP研究所

偕成社



このコーナーは、甲府地区広域行政事務組合を構成する6市町の広域誌に統一内容で掲載します。各地域のイベントや圏域住民に共通した行政サービスの情報および広域行政事務組合が行っている事業の紹介などを行います。情報の共有が圏域住民をかたい“きずな”で結びます。

< 甲府市 >

◆信玄公祭り

日時 4月11日(土)・12日(日)
 会場 甲府駅南口広場・平和通り
 内容 甲斐の名将・武田信玄公の遺徳をしのぶ歴史的な伝統行事で、県下最大の祭りです。「風林火山」の旗のもと、武田24将をはじめ1500余名の鎧武者が甲府駅前を中心に威風堂々と戦国絵巻をくりひろげます。



◆武田24将騎馬行列

日時 4月12日(日)
 会場 甲府市内中心部
 内容 甲州軍団出陣による戦勝を祝い、バトンフラワー音楽隊を先頭に、小学生250余名による子供軍団が市内中心部をパレードします。

◆第6回玉穂町れんげまつり

日時 4月29日(みどりの日) 午前9時～
 会場 玉穂中学校校庭及び周辺のれんげ畑 (雨天の場合は、玉穂中学校体育館)
 内容 メイン会場となる玉穂中学校校庭では、TVキャラクターショー・熱気球教室など、さまざまなイベントが行われます。

< 玉穂町 >



◆おみゆきさん

日時 4月15日(水) 午後0時30分～
 会場 信玄堤、三社神社
 内容 甲州三大御幸のひとつで、天長2年(西暦825年)淳和天皇のとき勅使を下し、一宮、二宮、三宮の各神社に命じて、釜無川の水防祈願を行ったのが始まりといわれ、桜が満開となる毎年4月15日に行われます。
 御輿の担ぎ手は、独特の「ソコダイ、ソコダイ」のかけ声勇ましく、信玄堤を足で踏み固める動作にて練り歩きます。

< 敷島町 >

◆武田氏ゆかりの地上条河原春まつり
 日時 4月4日(土) 午前11時～
 会場 敷島町上条河原公園(荒川千松橋土手)

◆観光梅園

日時 5月23日(土)・24日(日) 午前9時～正午
 会場 敷島町後沢貯水池横
 入園料 1人300円(中学生まで無料)
 収穫方法 手もぎに限ります 3kgまで持ち帰りできます
 申込期間 4月15日～30日 定員先着100名まで
 申込方法 敷島町役場産業振興課 ☎75-3111
 バケツ・軍手は各自用意してください

< 竜王町 >

< 甲府市水道局 >

第7回甲府市水源林まつり

参加者募集

開催日 5月9日(土) 午前10時より
 場所 奥御岳水源林・いこいの里
 参加者 先着30名様(昼食は各自持参)
 催し物 水源林造成の体験・花の即売・そば及び酒類の販売・豚汁、麦茶のサービス
 その他 役場より送迎バスが出ます
 申込み 役場経済課 ☎75-2111まで

愛犬の管理には責任と愛情をもって

ペットも大切な家族の一員です



犬や猫などの動物とふれあうことは人々の生活に潤いをもたらしてくれます。しかしその一方で、ペットのフンの不始末や放し飼い、狂犬病の予防注射を受けない、犬の登録をしないなどルールを守らない一部の飼い主のために、まわりの人々が迷惑を受けるケースもあります。

ペットは悪くありません、人とペットが幸せに暮らせるよう、飼い主の人は愛情と責任を持ち、ルールを守って飼いましょう。

飼い主マナーの向上を目指して

これだけは守ってください

“ペットが見ている、飼い主のマナー”

- ①犬も家族の一員として、家族同様に愛情をもって接してください。
- ②犬の放し飼いは絶対にしないでください。農作物が荒らされたり人がかまれるなど新聞等で報じられています。飼い主は特に注意してください。
- ③最近、散歩中の犬のフンについての苦情が数多く寄せられています。フンの後始末は、飼い主が責任を持っておこなってください。
- ④犬を飼うときの手間（散歩や手入れ、小屋の掃除等）と費用（犬の登録料や予防注射料等）は惜しまないでください。
- ⑤首輪が抜けるなどして、犬がはなれることのないようにしてください。
- ⑥狂犬病の予防注射は、毎年必ず受けてください。

★平成10年度犬の登録及び狂犬病予防注射について★

実施日	受付時間(午前)	場所
4月 14日(火)	午前 9:30~10:30	清水新居公民館
	” 10:45~11:45	西条新田公会堂
	午後 1:00~2:00	西条一区公会堂
	” 2:15~3:00	西条二区第3公会堂
15日(水)	午前 9:30~10:30	西条二区第1公会堂
	” 10:45~11:45	紙漉阿原公会堂
	午後 1:00~2:00	押越第1公会堂
	” 2:15~3:00	河東中島熊野神社
16日(木)	午前 9:30~10:30	築地新居公会堂
	” 10:45~11:45	飯喰集落センター
	午後 1:00~2:00	河西公会堂
	” 2:15~3:00	上河東公会堂
	” 3:10~3:40	上河東二区集会所
19日(日)	午前 9:30~11:45	昭和町総合会館 駐車場

猫の避妊・去勢の補助金

〈平成10年4月1日スタート〉

手術料金の1/2が補助されます ただし上限金額があります	避妊手術の上限額 8,000円
	去勢手術の上限額 5,000円

※詳細は役場環境衛生課まで

責任と愛情を持って

狂犬病予防法に基づき、犬の登録と狂犬病の予防注射が飼い主に義務づけられています。生後91日以上の犬を飼っているご家庭では、

下記の日程をご覧になり、最寄りの会場で必ず予防注射を受けてください。この期間に受けまないと、後日訪問注射か、病院で注射をしていただくことになります。なお、飼い犬が病気が体調不良のときは、当日の集合注射をする担当医師か、掛かりつけの獣医師にご相談のうえ注射を行ってください。

愛犬の登録と狂犬病予防注射の実施

飼い犬の登録は生涯に一回

平成7年4月から一頭の犬に対し、生涯で一回登録をすればよいことになっています。このため、①犬が死亡したとき②飼育場所が変わったとき③他人に犬を譲ったとき④犬を飼えなくなったとき⑤飼い主が転居するときなどに、飼い主は、次の一覧表の届出事項と届出先を確認のうえ、必ず町に届けることが義務づけられています。

子犬が生まれたら

子犬が生まれたときは、責任を持って飼える人が登録しましょう。どうしても飼えない場合は、子犬の里親をさがすなどして、最後まで面倒をみるのが大切です。

※同時に複数の変更のある場合は、同時に行う			届出事項	届出先
所有者の変更	所有者の住所	所有者の名称	死亡	届出先
所有者	所有者	所有者	所有者	犬の所在地の市町村
犬の所在地の市町村	犬の所在地の市町村	犬の所在地の市町村	犬の所在地の市町村	犬の所在地の市町村

犬の登録や狂犬病の予防注射にかかる費用

区分	注射料金	登録手数料	注射済票	合計
集合	2,850	3,000	550	6,400 (3,400)
訪問 【2頭目から】	4,050	3,000	550	7,600 (4,600)
	3,550	3,000	550	7,100 (4,100)
病院	3,350	3,000	550	6,900 (3,900)

*カッコ内は、平成7年度以降に犬の登録をしてある場合の料金です

2/25 町政モニター

玉穂町の中巨摩地区広域事務組合清掃センター、増穂町の釜無浄化センターの2カ所を視察しました。

ゴミや下水道は身近な問題なので、各モニターの皆さんは担当者の話を真剣に聞き、たくさん質問をしていました。



2/16 初心者太極拳教室

全国的に健康志向となり、太極拳ブームが広がりつつあるこの現代ですが、本町においても健康維持と体力増強をめざした初心者太極拳教室が2月16日から3月5日まで、6回の教室が開催されました。

2/24

この日は授業参観日を利用して、押原小学校の4年生の生徒全員による「1/2成人式」が行われました。生徒たちは親を前にして、少し照れはしたものの将来の夢を熱く呼びかけ、この日のためにみんなで練習してきた歌を合唱し、いつもと違ったたくましい姿を披露しました。



2/18

親子体操教室

親子のスキンシップとふれあいをさらに深めることを目標に、親子体操教室が総合体育館武道場で開かれました。今年は25名の親子の参加をいただきました。教室の最終日まで元気いっぱいがんばりました。



2/17 交通安全教室



町の婦人交通指導員が常永保育園の元気な園児の皆さんに、初歩の交通標識をはじめ、図を使って危険な場所での対処方法をていねいに説明しました。

甲府地方法務局からのお知らせ

平成10年4月1日から、登記簿の謄本・抄本、登記事項証明書等に要する手数料が改正されます。

【改正後の主な手数料】

登記簿の謄・抄本、 登記事項証明書の交付	1通	1,000円
登記簿の閲覧	1件	500円
地図、図面の閲覧	1枚	500円
印鑑・資格証明書の証明	1件	500円

*問い合わせ先 甲府市北口1-2-19
甲府地方法務局 総務課
☎52-7151

犬・猫避妊去勢手術補助金交付の流れ

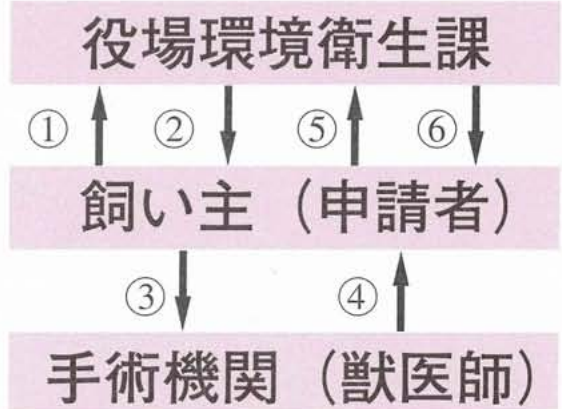

- ① 申請書提出 (猫の場合のみ飼い主とペットの写真及び近所の人の証明が必要)
- ② 決定通知書交付
- ③ 手術 (手術代金支払い)
- ④ 領収書および証明
- ⑤ 請求書
- ⑥ 補助金振り込み

リゾート昭和

★申込み受付中★



トケ岳山麓〈清里の森〉に展開する
 広大な自然の中で、思いっきり！
 リゾートライフを楽しみませんか。



広々としたロビー

先月まで冬期休館していましたが、町営清里の森保健休養施設「リゾート昭和」が、いよいよ今月から開館します。
 新緑豊かな高原のリゾートライフが、皆さんをお待ちしています。
 ◆お申込み、お問い合わせは
 役場総務課 ☎75-2111まで

リゾート昭和 ご案内

◎宿泊料金（素泊まり・食事別）

区分	設備	大人(1人当り)	子供(1人当り)
和室	12畳・10畳バス・トイレ付	3,000円	2,500円
和室	10畳トイレ付	2,500円	2,000円
和室大広間	個室12畳間仕切	2,000円	1,500円
和室大広間	36畳	1,500円	1,000円

※なお、子供とは小学生の児童をいう。満6歳未満の幼児は無料、ただし寝具使用の場合は子供料金とする。

※和室の1人利用400円、2人利用1人200円の割増料金

※大広間の宿泊の場合は、10人以上とする。ただし、個室利用者の宴会予約がある場合は不可

◎休憩料金

区分	設備	大人(1人当り)	子供(1人当り)
和室	12畳・10畳バス・トイレ付	1,000円	500円
和室	10畳トイレ付	500円	300円
和室大広間	個室12畳間仕切・36畳	300円	200円

※休憩時間は午前11時から午後3時まで
 ※下記施設利用に限っては大人300円子供200円とする。

◎研修室

平日 1,000円 1日 2,000円 夜間 2,000円

◎遊具料金

囲碁・将棋 200円 マージャン 1,000円
 卓球(1時間) 300円 自転車(半日) 500円

◎食事料金

朝食500円(子供300円)夕食1,500円(子供600円)
 ※特別食あり。団体・子供の食事の対応可能。

- *各部屋とも暖房完備
- *冬期(12月～3月)は閉館。
- *チェックイン午後4時から
- *チェックアウト午前10時まで
- *夕食時間 午後6時～午後8時
- *朝食時間 午前8時～午前9時

★町外者は、1人1,000円の割増料金。

こうほう短歌

如月の茜の空に美しい
 後線ながめ遠き日想う
 山旅の疲れをいやす露天風呂
 首までつかり流る雲見
 大根の酢漬喜び娘達
 おやつのかき口に運べり
 白鷺は二声あげて飛び立ちぬ
 小降となりし雪空の下
 如月の空に風船一人旅
 リハビリの我仰ぎては行く
 朝の陽にまだ溶けやらぬ凍土に
 色鮮やかな露の整つむ
 雪掻きて掘り起こしたるドウダンの
 紅き芽光るロウの如く
 降る雪に明暗ありき大自然
 常に備えて明るい夜明
 いつまでも消えぬまぶしき雪の原
 大き被害置土産して
 遙か見る故郷の山雪深く
 果樹の被害は如何ばかりかと
 ハーブ園甘き香りの漂いて
 小さき苗木の春日ひかる
 裾冷えの厨小暗し外つ国に
 離れゆく子に味噌汁を焚く
 大雪に故郷の家もかくれけり
 亡き父母偲ぶ吾もとみに老ゆ
 一匹の生き残りたる野良の子を
 雪の降る日に部屋に入れたり
 野の土に葡萄の枝を積みあげて
 葡萄のいのち夕べ燃やせり
 若きはスキーに行けり夫と吾の
 おそき昼餉に雑炊をたく
 睡蓮の厚き葉かげに群なりて泳ぐめだかに
 朝の日の光

伊藤 良江
 磯部 信与
 今津 玉江
 井上みよ子
 河田 好子
 奥石さだ代
 五味 真澄
 桑原 丑寅
 鷹野きくよ
 高野 久枝
 保坂 順子
 松岡 満子
 中沢 静代
 中込 信子
 山田 勝代
 渡辺 秀子
 山下美津子

おめでとう

(2月1日～2月28日受付 敬称略)
 ★お誕生★ 健やかな成長を

地区 氏名 (保護者)
 西条一区 葉袋 日和 (和昭)
 西条二区 植田 充輝 (龍明)
 清水新居 川口 翔太 (誠)
 清水新居 赤池 珠実 (一彦)
 清水新居 森 浩仁 (浩行)
 西条新田 當山 彩乃 (克)
 西条新田 山本 文 (英二)
 押 越 齊藤みなみ (伸)
 河東中島 永井 聖華 (敬男)
 河東中島 矢崎 杏香 (哲也)
 菜地新居 佐野甲太郎 (孝)
 菜地新居 前島 雄太 (充)
 菜地新居 加藤 慶 (剛)
 飯 喰 鷹野 涼雅 (利仁)
 河 西 佐久間加奈子 (唯之)
 上河東二区 佐野 睦妃 (勝人)
 上河東二区 遠藤 寧々 (史彦)
 地区 氏名
 西条二区 大久保貴生◎保坂ゆかり
 西条二区 中野 佳央◎遠藤 真理
 西条二区 松本 一雄◎角田 順子
 清水新居 福西 浩◎鈴木 貴子
 紙漉阿原 都倉 公済◎鈴木 裕子
 紙漉阿原 芦沢 裕二◎田中 玉緒
 紙漉阿原 鈴木 裕貴◎杉原 好美
 飯 喰 山本 直◎望月 恵美
 河 西 樋口 正司◎米波みゆき
 河 西 松田 安弘◎米波みゆき
 地区 氏名 (届出人)
 西条一区 野呂潮美津 (正彦)
 西条二区 深沢 豊繁 (政雄)
 西条二区 佐野 満 (勝)
 押 越 笠井 豊 (賢一)
 押 越 川口 修照 (勝治)
 河東中島 志村きみ子 (仁)
 菜地新居 井上 信治 (伸子)
 上河東 福澤 種香 (一芳)
 上河東 吉本 種香 (廣)
 上河東区 長崎 敏明 (雅子)

※大変申しわけありませんが、今月号はページ数の都合により、「こよみ」と「保健だより」とりはずせません。
ご面倒でも、ハサミで切り取るなどして、ご利用ください。



見やすいところに貼るなどしてご利用ください

4月のこよみ

平成10年 1998

卯月 APRIL
うづき

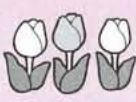
「森の中・緑がゆれる・笑ってる」4月は緑化強調期間です。

日 Sunday	月 Monday	火 Tuesday	水 Wednesday	木 Thursday	金 Friday	土 Saturday
ゴミ収集・リサイクルカレンダーを配付します 4月号広報と一緒に「ゴミ収集・リサイクルカレンダー」を全戸に配付します。1年間のゴミ収集日や、ゴミの分別のしかたなどがのっています。台所の見やすいところに貼るなどしてご活用ください。 生ごみは十分水切りをしてから出しましょう 春の到来と共に気温がだんだん高くなります。生ごみは腐敗すると臭いが出ますので、十分水切りをしてから出すようにして下さい。		1 先勝 乳児健診 心配ごと相談 (社会福祉協議会午後1時～3時)	2 友引 リハビリ教室	3 先負 乳児健診 押原・西条小学校入学式	4 仏滅 役場閉庁 押原中学校入学式 	
5 大安 清明 総合会館・温泉定休日	6 赤口 春の交通安全運動(~15日) 図書館休館日 総合体育館休館日 温水プール休館日 母子手帳交付及び一般健康相談	7 先勝 世界保健デー 	8 友引 花祭り リハビリ教室 心配ごと相談 (社会福祉協議会午後1時～3時)	9 先負 	10 仏滅 婦人週間 飼えなくなった犬、猫収集日 (午前10時50分～10時55分) 総合会館前	11 大安 メートル法公布記念日 役場閉庁 定例結婚相談日 (総合会館午後1時～3時) アニメ映画会 (図書館午後2時～) 一坪農園開園式 児童館午前開館
12 赤口 世界宇宙飛行の日 	13 先勝 図書館休館日 総合体育館休館日 温水プール休館日	14 友引 科学技術週間 中級者水泳教室 	15 先負 行政相談 (中央公民館午後1時～3時) リハビリ教室 心配ごと相談 (社会福祉協議会午後1時～3時) エアロビクス教室	16 仏滅 読みかせとお話の会 (図書館午前11時～) エアロビクス教室 中級者水泳教室	17 大安 母子手帳交付及び一般健康相談 飼えなくなった犬、猫収集日 (午前10時50分～10時55分) 総合会館前	18 赤口 発明の日 役場閉庁 
19 先勝 総合会館・温泉定休日	20 友引 穀雨・郵便週間 図書館休館日 総合体育館休館日 温水プール休館日 ボカシ作り (午後1時～)	21 先負 民法発足記念日 中級者水泳教室 	22 仏滅 心配ごと相談 (社会福祉協議会午後1時～3時) 1歳6ヵ月健診 エアロビクス教室	23 大安 みどりの週間 リハビリ教室 エアロビクス教室 中級者水泳教室	24 赤口 1歳6ヵ月健診	25 先勝 役場閉庁 読みかせとお話の会 (図書館午前11時～) 児童館午前開館
26 仏滅 春の球技大会 	27 大安 図書館休館日 総合体育館休館日 温水プール休館日 母子手帳交付及び一般健康相談	28 赤口 整形外科検診 中級者水泳教室 	29 先勝 総合会館・温泉定休日 図書館休館日 温水プール休館日	30 友引 図書館記念日 図書館休館日 (月末整理日) 総合体育館休館日 エアロビクス教室 中級者水泳教室	4月6日(月)～4月15日(水)まで 春の全国交通安全運動 ・シートベルト着用の徹底 ・子ども・高齢者の交通事故防止	

4月のゴミ収集日	地区	西条一区	西条二区	清水新居	西条新田	押越	河島	紙渡	築地	飯新	河原	上河	上河東区	
	燃える物	毎週 火・金曜日			毎週 月・木曜日									
	燃えない物	3日・7日・10日・14日・17日・21日・24日・28日			2日・6日・9日・13日・16日・20日・23日・27日・30日									
	燃える物	第2水曜日・第4水曜日			第1水曜日・第3水曜日									
	燃えない物	8日・22日			1日・15日									
22日(第4水曜日)														
ピンは、お近くの空きピンポストへ														

※収集日が祝日の場合は収集業務はいたしませんので次回の収集日をご利用ください。
 ※必ず町指定の収集袋を使用してください。
 黒いビニール袋などでは出さないでください。
 ※収集袋・荷札には必ず氏名、電話番号を記入してください。荷札は粗大ゴミに使用してください。
 ※収集日の当日午前8時30分までに出してください。
 ※燃える物、燃えない物、リサイクル品の分別はしっかり行ってください。
 ※引越しゴミなどを早く処理したい場合は、環境衛生課へご相談ください。
 環境衛生課 (75-2111)

乳 児健康診査

実施日	該当児	受付時間
4月1日 (水)	平成9年3月生まれ	午後1時～1時15分
	平成9年6月生まれ	午後1時30分～2時

実施日	該当児	受付時間
4月3日 (金)	平成9年12月生まれ	午後1時～1時15分
	平成9年9月生まれ	午後1時30分～2時

場 所 総合会館
持ち物 母子手帳・健康保険証・印鑑・筆記用具・バスタオル

乳 児整形外科検診

実施日 4月28日(火)
受付時間 午後1時～1時15分
場 所 総合会館
該当児 平成9年12月～平成10年1月生まれのお子さん
持ち物 母子手帳・筆記用具
*神経芽細胞腫検査の説明と検査セットの配布…12月生まれ
*予防接種の説明と予診票・パンフレット等の配布…1月生まれ

1 歳6か月児健康診査

実施日 4月22日(水)
受付時間 午後1時～1時30分
場 所 総合会館
該当児 平成8年8月～平成8年9月生まれのお子さん及び前回来受診のお子さん
持ち物 母子手帳・1歳6か月児健康質問票

リ ハビリ教室

対象者 町内に住む身体に障害をお持ちの方
(脳血管疾患後遺症・整形外科疾患など)
訓練会場 総合会館 機能訓練室
訓練日程 4月2日(木)・8日(水)・15日(水)・23日(木)

母 子手帳交付及び一般健康相談

日 時 4月6日(月) 午前9時～11時30分
4月17日(金) 午後1時30分～4時
4月27日(月) 午前9時～11時30分
場 所 総合会館
*母子手帳の交付を希望される方は、印鑑をお持ち下さい。
*予防接種についてのご相談も受け付けています。
*一般健康相談は40歳以上の方を対象に血圧測定、尿検査、栄養相談などを行います。
*子宮がん検診のお申込みを受け付けています。

日 本脳炎予防接種

日本脳炎予防接種は、1期初回として1～4週間隔で2回、1期追加として初回終了1年後の1回の接種、合計3回で基礎免疫が完了します。

接種方法 町内指定医療機関での個別接種
(集団接種の予定はありません)

対象児 ○1期初回 H7年2月以降に生まれたお子さん
(3歳児健診の時に予診票等をお渡しします。)
○1期追加 昨年1期初回を接種したお子さん
(1期初回2回目が終了した1年後に予診票等を郵送します。)
○その他
上記以外の対象年齢内(生後90月以内)で、接種を希望するお子さんは、一般健康相談(左下段参照)においでください。予診票、接種券をお渡しします。

接種対象年齢表

	標準的な年齢	対象年齢	回数
1 期初回	3 歳	生後6～90月	2回
追 加	4 歳	生後6～90月	1回
2 期	小学校4年生	9歳～12歳	1回
3 期	中学校3年生	14歳～15歳	1回

*基礎免疫1期3回が完了していないと、小中学校で行う接種を受けても免疫効果があまり期待できません。
*基礎免疫がないお子さんが、基礎免疫をつけるために、予防接種法のもとで接種を受けられるのは生後90月までです。

子 宮がん検診

今年度から、子宮がん検診のお申込みを4月から11月まで受付けます。受診を希望される方は、昨年と同様に一般健康相談の日においでください。なお、一般健康相談は毎月3回実施しています。

対象者 町内の30歳以上の女性

費用 無料

受診場所 県下指定医療機関

受診期間 4月～11月の間

申込み 左下段の一般健康相談でお申込みを受け付けます。

方法 お申込みをされた方には、問診票、医療機関一覧表などをお渡しします。

持ち物 印鑑

※有効期限は3か月間です。



■保健・健康に関するお問合わせは

役場健康福祉課保健指導係

☎75-2111 内線252・253までどうぞ

4月18日開校 **今、注目の中国語を**

一起学习吧! (いっしょに学ぼう!)

入門『中国語教室』

受講生
募集中!

*你好(ニーハオ)から始めましょう。
*北京出身の中国人講師が指導します。
場所 昭和町中央公民館 第一会議室
日程 毎週土曜日 8回シリーズ
午後7時30分～9時30分
4月 18日/25日
5月 9日/16日/23日/30日
6月 6日/13日
内容 中国語の発音、簡単な会話(あいさつ、数字、期日、時間、家族について、など)

中国語サークルでは、入門中国語教室修了後、初級中国語教室と中級中国語教室を、開校する予定です。皆様の参加をお待ちしています。

申込先 昭和町教育委員会 生涯学習課
☎75-3737

農家の皆さんへ

転作『緊急生産調整対策』にご協力を

日頃から、新生産調整推進対策につきまして格別なるご努力をいただきまして深く感謝申し上げます。

生産調整につきましては、国は米の需給及び価格の安定を目的に、平成8年度から平成10年度までの3年間の予定で、新生産調整推進対策を推進してきたところです。

しかし、4年連続の豊作に伴い昨年は、作況指数が全国で102、山梨県では104となり反収の増加、消費等の低下により米余りが深刻な状況となっています。

国の適正備蓄水準の上限は200万トンであります。平成9年10月末で352万トンの持越在庫があります。

このような状況から、国は200万トンまで縮減することを目標にして、『緊急生産調整対策』を平成10年度及び平成11年度の2年間実施することになりました。

これに基づき、全国の生産調整目標面積は前年に比べて22.3%増加の96.3万ha、山梨県は12.7%増加の4,874haが示され、昭和町では134.3haとなりました。

●平成10年度転作等目標面積134.3ha

今年度も目標達成に向けて、なお一層のご協力をお願いいたします。

※お問合せは、役場経済課(75-2111内線247)まで。

水道工事の指定店制度が変わりました。

◆4月1日から給水装置工事を行う業者には「給水装置工事主任技術者(国家資格)」を置くことが義務づけられ、一定の要件を満たしていれば全国どここの業者でも甲府市水道局の指定業者になれることになりました。

◆またそれに伴って「工事指定店」という名称も「指定給水装置工事事業者」になりました。工事の申し込みの時に確認し、工事内容など業者と相談して決めて下さい。
問い合わせ 甲府市水道局給水課給水審査係
☎28-3311

温水プールご利用時間の変更

4月から夜間の部のご利用時間が変更になります。これまでより30分延長され、午後9時30分までご利用になります。

●ご利用できる時間
午前の部 午前9時30分～正午
午後の部 午後1時30分～午後5時
夜間の部 午後6時～午後9時30分

●休館日
毎週月曜日・祝祭日・年末年始
※温水プールに関するお問い合わせは、(75-9811)または、「しよわ」ワテレホンガイド(75-1111・7112)まで。

東京電力からのお知らせ

○年明け以降、東京電力の管内にて、当社社員を装った詐欺事件が連続して発生しております。

その手口は若干の差異がみられるものの、おむね「電力会社です。」もしくは「東京電力です。」と名乗り、「漏電の調査にまいりました。」等と言って、室内に上がり込んだ後、コンセント等を点検し、その費用として、数万円～数十万円を取っていくというものです。

●東京電力では、関係会社を含め、お客さまを訪問する調査員等は必ず「社章入りのユニフォーム」を着用し、「身分証明書(社員証)」を携行しております。また、「電気ご使用量のお知らせ」による電気料金等の集金は、実施しておりませんので、不審な訪問を受けた場合は、「身分証明書」の提示を求めていただくとともに、ぜひ110番通報をお願いいたします。

固定資産課税台帳の縦覧期間は4月1日～21日

固定資産税の算定のもととなる、課税台帳の縦覧を行います。自分の納めている固定資産税の内容を知りたい人は、この期間にご確認ください。

●期間 4月1日～21日

(午前8時30分～午後5時15分)

●場所 役場税務課

●本人以外の人が縦覧する場合は本人の委任状が必要です。

※詳しいお問い合わせは、税務課 固定資産税係(75-2111)まで。

国保ミニだより

町が医療機関などに支払った1月分の医療費は、約3,508万9千円です。(前年同月比6.4%の減) 病気の予防は、早期発見、早期治療が大切です。むやみな転医はつつしみ、医療費を大切に使いましょう。



町内各地区河川清掃にご協力ください

◆町内各区域では、清潔な環境づくりのため、毎年全家庭から出たごみ、たきごみ、河川清掃を行っています。
◆各区域の実施日は異なりますが、今年も皆さんのご協力をお願いします。

町文化協会将棋部から

毎月15日、午後7時30分より町中央公民館1階和室にて活動を行っています。

将棋をともし仲間づくり、自己研鑽に努めています。

費用は無料ですので、どなたでもお気軽に参加してください。

◆教育委員会生涯学習課

事務局 ☎75-3737

◆将棋部部长

清水幸廣 ☎75-3168

町内交通事故発生件数

「気をつけて」朝の一言 忘れずに

==2月分==

件数	負傷	死者
物損26件 (-38)	26人	0人
人身18件 (-2)	(±0)	(±0)

()内は、前月比(西条・押原駐在所調べ)

みんなの広場

は・じ・め・ま・し・て



お
子
さ
ん
募
集
!!



さのたいが
佐野大河さん

- H 8. 8. 14生 (河東中島)
- (父) 正文さん (母) さとみさん



たかはしこたろう
高橋冨太郎さん

- H 9. 2. 10生 (西条一区)
- (父) 勝宏さん (母) 真由美さん

待望の3人目です。

銀河の様なスケールの大きな人間になってほしいと思います。

1歳のお誕生日を迎え、ますますパワーアップした冨太郎くん。とっても元気だけど甘えん坊です。もう少し大きくなった冨太郎とキャッチボールをするのがパパの夢なんだって。よろしくね。

お申込みは、役場広報担当(☎75-2111 内線(211,212))まで



●材料(野菜のゼリー寄せ)

- | | |
|--|---|
| A 人参、ゆり根
オクラ
カリフラワー
スイートコーン
ブロッコリー
カニ缶
(各50g ずつ用意) | B 寒天粉 5g
ゼラチン粉 5g
だし汁 4カップ
砂糖 大さじ1
(だしは、削りぶし20g
で取る) |
| C しょう油 大さじ1
酢 大さじ1
からし 少々 | D サラダ菜 適宜
プチトマト 適宜
塩 少々
ゼリー用カップ又は流し缶 |

●作り方

- ①人参は、1cm角に切りカリフラワー、ブロッコリー、ユリ根は小房に分け塩を少し入れオクラと共に茹でる。オクラは、小口切りにし、スイートコーンとカニ缶は水を切る。
- ②Bのだし汁の中へ、寒天と100ccの水で溶いたゼラチンと砂糖を加えて煮る。
- ③カップの中へ2、を流し入れAの材料を、色どり良く形良く入れ冷やし固める。
- ④お皿に3の出来たカップをふせ、回りをサラダ菜プチトマトで飾る。
- ⑤Cの材料でドレッシングを作り添える。

●材料(糸コンニャクのはし休め) 5人分

- | | |
|-------------------|-----------------|
| 糸こんにゃく 300g | かつお削り 20g |
| カットわかめ 5g | ゴマ油 小さじ2 |
| 酒 大さじ2 | しょう油 大さじ2 |
| みりん 大さじ1 | |

●作り方

糸こんにゃくは、さっとゆでて、食べやすい長さに切る。それからゴマあぶらでよく炒め、酒、しょう油、みりん、かつお削り、わかめの順に入れ仕上げる。

(町の人口)

男	7,607人 (+15)
女	7,083人 (+13)
計	14,690人 (+28)
世帯数	5,437戸 (+15)
3月1日現在。()内は前月比	

町の鳥=ひばり
町の花=れんげ
町の木=乙女椿

野菜のゼリー寄せと 糸コンニャクのはし休め

楽しいクッキング

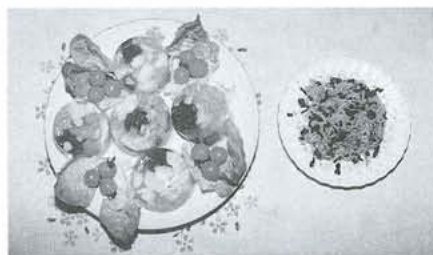

まあ、おいしそう

ちょっと一言

これから行楽シーズンに向けて、お花見や、パーティーなどお好みの野菜をたくさん使い遊び感覚で作ると、楽しいです。



食生活改善推進員

池田孝子さん (河西)

ホッとくわんりゃ

早いもので4月に入りました。ご入学、就職された皆さん、気分新たにそれぞれの目標に向かって頑張ってください。

皆さんお気づきでしょうか？今月号から「広報しょうわ」の表紙も気分一新リニューアルしました。内容については情報量も少なく、まだまだ皆さんが興味をもって読んでもらえる記事にはほど遠いのですが、今後少しずつ改善していきたいと思っています。

さて今月号ではベットの対する飼い主マナーの向上について記事を書きましたが、ベットの飼っている皆さんのお宅ではどうでしょうか？ベットも家族の一員なのでルールを守り愛情と責任を持って飼うようにしましょう。

新緑の季節の到来とともに清里の森「リゾート昭和」が今月からはいじまりました。ゴルフデン・ウィークはリゾート気分を思いっきり満喫してみたいかがでしょうか。