

広報 しょうわ

2001
3月号

CONTENTS(おもな内容)

- 下水道使用料が4月から改定になります
- バイクの廃車は今月中に
- 町村交通災害共済に加入しましょう
- 「リゾート昭和」予約受付スタート

こっちはこうやってひねって…
親子工作教室では風船を使って
プードルとウサギをつくりました。





排水口は海の入り口！きれいな海を未来へ残すために皆さんの協力が必要です

下水道使用料が平成13年4月の徴収から 改定になります

○下水道使用料金表（2ヶ月につき）

汚水の種類	水 量 料 金		
	使用水量区分	新 料 金	旧 料 金
一 般 用	1 m ³ ～20 m ³ まで	基本料金1,600円	基本料金1,400円
	21 m ³ ～60 m ³ まで	1 m ³ につき100円	1 m ³ につき 80円
	61 m ³ ～100 m ³ まで	1 m ³ につき120円	1 m ³ につき 90円
	100 m ³ 以上	1 m ³ につき140円	1 m ³ につき100円
公衆浴場	使用水量 1 m ³ につき	60円	50円
臨時用	使用水量 1 m ³ につき	130円	100円

*臨時用とは、住宅建設のための仮設トイレ設置などの場合です。

○新料金による計算例

2ヶ月で50m³使用した場合

1 m³～20 m³まで 基本料金 1,600円
 21 m³～50 m³まで 30 m³ × 100円 = 3,000円
 消費税等相当額(1円未満切捨て) × 0.05 = 230円
 4,830円



それが難しくなっています。そこで使用者の皆さんにご負担していただいております下水道使用料を、4月の徴収から上の表のように改定していただくことになりました。今後も、事業の合理化、効率的な執行と一層の経費節減に努めるなど、財政の健全化と建設及び維持管理の両面にわたり万全を期し、安定したサービスを提供していきますのでご協力をお願いします。

事業経営面では、円滑かつ適正に事業を行ってまいりましたが、施設整備の推進にともなう維持管理費の増大のために、事業経営に支障が生じています。維持管理費のうち最も大きなウエートを占めている支払利息、釜無川流域下水道終末処理場の負担金、甲府市終末処理場への負担金なども多額の費用が見込まれています。維持管理費は、下水道使用料と一般会計繰入金でまかっていますが、現在の使用料では収支の均衡を保つことが難しくなっています。

本町下水道事業は、昭和62年度に事業に着手以来14年がたちました。平成5年度より一部区域より使用開始となり、現在176ha、下水道処理区域の戸数は2,832戸、処理区域内の人口は6,842人、人口普及率は44.8%、水洗化率81.5%まで達してきました。

下水道への接続は 使用開始の日より **1年以内** に！

町道などの下水道工事が完了して、町より下水道使用開始の通知がありましたら、1年以内に現在使用している排水設備を改造して、町で設置した宅内にある公共汚水ますに接続するように、本年4月より義務づけられます。

特別な事情で1年以内に下水道に接続できない方は、町に延長許可申請書を提出してください。

《特別な事情とは》

1. 災害等のために期限内に接続できない場合
2. 家屋の建築などのために期限内に接続できない場合
3. 土地区画整理事業の区域内で住宅移転が確実な場合
4. 期限内に転居等が確実な場合
5. その他特別な事情があると町長が認めた場合

汚水は公共下水道にすみやかに接続を

★トイレ・台所・風呂・洗濯水などの生活雑排水は、河川などの水質を汚す原因となります。

地球環境の保全や快適な生活環境をつくるうえからも、下水道を利用してください。

★従来より使用されてきた排水施設を、汚水は污水管へ、雨水は雨水管で道路側溝などへ別々に流すように改造して接続してください。(便所はもちろん水洗です)

〈改造工事費は個人負担〉

★排水設備などの工事は、必ず昭和町に登録された下水道指定工事店に依頼してください。

〈本町指定工事店は103店〉

★工事の資金融資あっせん（利子は町がすべて負担）や、汲み取り便所を水洗便所に改造する助成金などが要件にあえば受けられます。お気軽にご相談ください。

★排水設備工事関係手続き等は、指定工事店がすべて行います。

町民のみなさまへ

青空と緑と産業のまち昭和町では、快適で衛生的な生活環境づくりと公共水域の水質保全を図るため、下水道の整備を進めています。下水道は、近代都市には欠くことのできない施設ですが、その建設には長い年月と多額の費用を必要とします。国や県の協力をいただき積極的に努力し、1日も早い完成を目指しています。町民のみなさんのご理解とご協力をお願いいたします。



排水設備の概要（分流式）

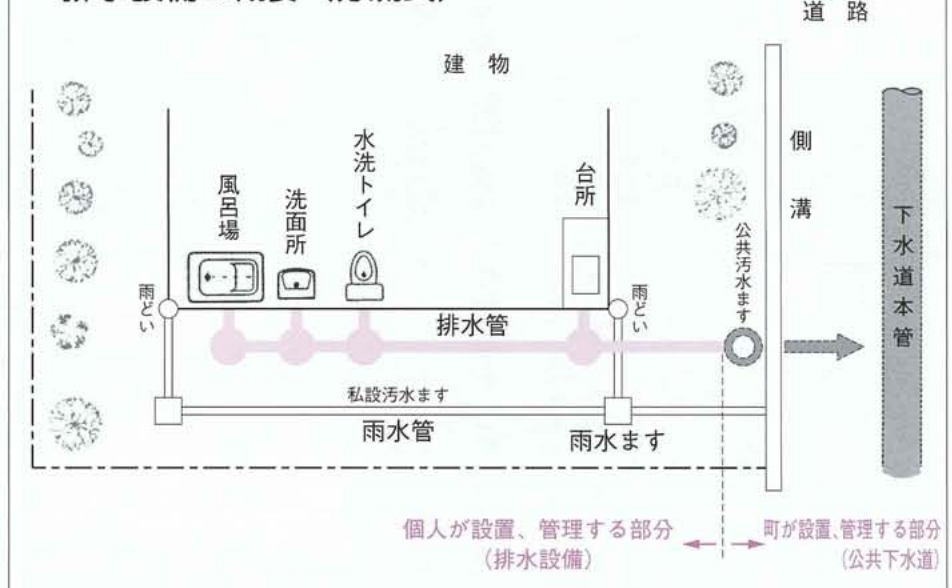

☆昭和町は、分流式ですので、公共汚水ますには雨水は接続できません。

問合せ先

◆役場 2階下水道課

(☎275-2111 内線236・237)

バイクの

廃車

今月中に

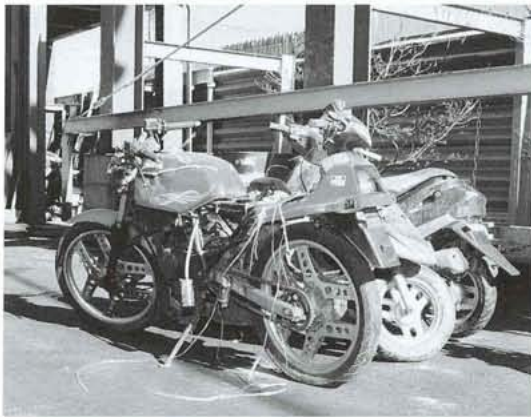

すでにご存知だと思いますが、バイクは4月1日現在で所有している方に課税されます。(軽自動車税)

もし壊れて動かなかったり、盗難にあっても手元になくても、廃車の手続きをしない限り、毎年4月1日現在で課税されますので、該当する方がいらっしゃいましたら、今月中に廃車の手続きをしてください。

バイク(125cc以下)の廃車 Q&A

Q. 廃車の手続きはどこですか？

A. 手続きは役場税務課軽自動車税係の窓口で行っています。

Q. 手続きに必要なものは？

A. 乗っていたバイクのナンバーと印鑑をお持ちください。

Q. たったそれだけでいいの？

A. 所定の用紙に住所、氏名、廃車の理由などを簡単に記入するだけです。

*ただし、125cc以上のバイクは、軽自動車協会(石和町唐柏1000-4)でないと廃車の手続きができませんのでご注意ください。

入っていますか？ 自賠責

無保険・無共済バイクをなくしましょう！

自賠責保険(共済)への加入は法律で義務づけられています。しかし、排気量250cc以下のバイクには車検制度がないため、自賠責保険の更新手続きをうっかり忘れたままの無保険バイクが多いようです。

無保険バイクを運転した場合、6か月以下の懲役または5万円以下の罰金となり、場合によ

ては免許停止処分を受けます。なにより、無保険バイクで事故を起こすと、被害者への損害賠償はすべて自己負担となります。バイクのナンバープレートに張られている保険標章(ステッカー)を確認し、期限が切れている場合はすぐに更新の手続きをしてください。

申告

は3月15日(木)までに!



そろそろ確定申告の申告期限が近づいてきました。商売や事業を営んでいるみなさん、農家のみなさん、申告はもうお済みになりましたか。

平成12年分の所得税の確定申告、町県民税、国保税の申告は3月15日までです。期限間近になりますと税務署、役場の窓口は大変混雑しますので、お早めに済ませましょう。

役場税務課で行う確定申告、町・県民税の申告受付相談は、土曜・日曜を除く下記日程のとおりです。できるだけ該当日をご利用ください。

申告は、正しく、お早めに!

3月の申告受付相談日程

相談日	対象地区	時間	会場
3月2日 ～ 3月8日	紙漉阿原 築地新居 飯喰 河西	午前 9時 ～ 午後 4時	昭和町役場1階ホール
3月9日 ～ 3月15日	上河東 上河東二区		

*来庁の際は、最初に税務課で受付をしてください。

〈申告についての問い合わせ〉

甲府税務署 ☎233-3111

役場税務課 ☎275-2111 内線222



町村交通災害共済に

家族そろって加入しましょう

この共済は、自動車・バイク・自転車・電車・飛行機・船舶・農耕車などによる人身事故に、1人年額500円の掛け金で1万円から最高100万円までの見舞金を簡単な手続きで受け取れるものです。

- ◆見舞金が支払われないものは、①自殺②無免許運転③酒気帯び運転④故意⑤地震、洪水、暴風その他天災又は暴動⑥法令違反
- ◆本町では昨年1年間で、56件の災害があり、およそ350万円が見舞金として支払われています。
- ◆加入できる方は
本町に住民登録・外国人登録のある人。
- ◆加入の申し込みは
ご家庭へ交通安全母の会役員が申込書を持って伺います。掛け金を添えて申し込みください。
- ◆共済掛け金は
1人年額500円です。
*中途加入でも額は同じです。
- 問い合わせは
役場総務課 (☎275-2111) まで

掛け金わずか

500円

見舞金最高

100万円

共済期間

平成13年 平成14年
4月1日 ~ 3月31日

児童扶養手当制度をご存じですか

児童扶養手当とは、父のいない児童や父と生計を別にしていない児童を監護、または扶養している母・養育者に支給される手当です。手当は児童が18歳に達する日以後の最初の3月31日まで受給されます。(政令で定める程度以上の障害を持つ児童については、20歳の誕生日まで)

支給要件

- ① 父母が離婚した児童
- ② 父が死亡した児童
- ③ 父が障害にある児童
- ④ 未婚の母の子など
- ⑤ 父に引き続き1年以上遺棄されている、または父が引き続き1年以上拘禁されている児童



◆なお、支給要件に該当する日から5年経過した場合は、正当な理由がない限りは請求できません。また、公的年金(老齢福祉年金をのぞく)を受給している場合には請求できませんのでご注意ください。支給にあたっては、所得制限があります。

◆お問い合わせは
役場福祉課福祉係 (☎275-2111 内線247)

特別児童扶養手当制度

20歳未満の心身障害児を扶養している人に手当が支給される制度です。

◆支給額
障害児1人の月額
〈重度〉51,550円 〈中度〉34,330円

◆対象児
身体障害者手帳の1級～3級と、4級の
一部または、療育手帳のA-1・A-2・A-3
・B-1程度の障害を持つ児童。なお、児童が施設に入所していたり、扶養者に一定の額以上の所得がある場合には対象となりません。

国民健康保険証更新のお知らせ

現在お持ちの国民健康保険証の有効期限は、平成13年3月31日までです。4月1日からは新しい保険証に変わりますが、この更新手続きを簡略化して、国保加入世帯へ3月30日頃には新しい保険証を郵便でお送りします。

◆次の場合は、郵送することができません。役場窓口での更新となります。

- ・遠隔地用(遠・学)の保険証の発行世帯(学生は、在学証明書等が必要)
- ・3月になってからの転入・転出・転居等世帯員の異動や変更があった世帯
- ・その他特別な事情のある世帯

◆郵送できない世帯の更新方法

更新場所 役場町民窓口課国民健康保険係

更新日 4月2日以降

その他 平成12年度の保険証、印鑑をお持ちください

4月から新しい保険証で

職場の健康保険に加入した時や他の市区町村に転出した時は、すみやかに国保の係に届出を。



新しい保険証は郵便で
お手元にお届けします

■お問い合わせは…役場町民窓口課国民健康保険係 (☎275-2111 内線218・219・300) まで

駐車場を町からお貸しします

駐車スペースは全部で8台

場所は西条二区国母駅近く JR身延線跨線橋下駐車場

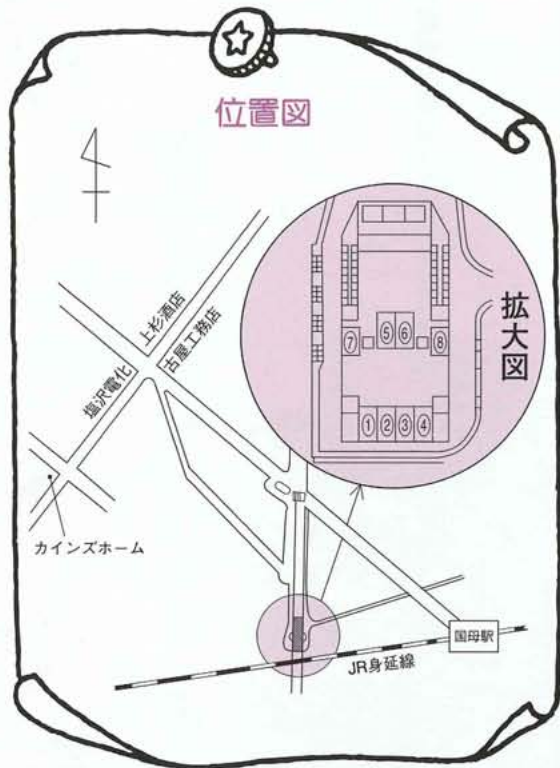

- ◆受付
3月5日(月)～3月13日(火)
(土・日曜日は除きます)
- ◆貸し出し期間
平成13年4月1日～平成14年3月31日
- ◆使用料金
・普通車用 (駐車番号No 1～No 6) 1台につき月額3,000円
・軽自動車用 (駐車番号No 7～No 8) 1台につき月額2,000円
- ◆その他
・貸し出し駐車場所は1戸につき1か所(1台分)です。
・町内に住民登録又は外国人登録がなければ申込みはできません。
・申し込み者多数の場合は抽選となります。
- ◆申し込み先
役場企画行政課企画係 (☎275-2111 内線211) まで

農家の皆さん、今年も米の生産調整にご協力をお願いします

米の生産調整につきましては、日ごろから格別なるご協力をいただき、深く感謝申し上げます。

農家の皆さまにおかれましては、生産調整に並々ならぬご理解をいただき取り組まれていることは存じますが、ご存じのとおり、まだまだ大幅な米余りの状況にあります。このため、平成13年度の生産調整の目標面積は前年度より割当てが多少増加となりました。

米の需給と価格安定のため、生産調整はなくてはならないものです。皆さまにはこうした状況をご理解いただき、これまで以上のご協力をお願い申し上げます。

*お問い合わせは、役場産業課 (☎275-2111 内線244)



昨年、大手ファーストフードメーカーが、人気商品の価格をかなり低価格に設定し直して販売したところ、売り上げを飛躍的に伸ばしたと、何かの雑誌で読んだ。これら企業は、長く続く不況下では所得が増えることが望めない社会情勢から、購買力促進の策としてこの企画を実施したとは思いますが、私は別の角度からこの記事を読ませてもらった。

この記事を読み終えて、「三つ子の魂百まで」の諺が脳裏に浮かんだ。低年齢時からこれらの味を覚えさせ、後々まで顧客とする企業戦略が見え隠れしているように思える。

数十年後の日本、そこらのファーストフードに仲むつまじく銀髪の夫婦が、ハンバーグとコーラ、フライドポテトを手をしている。さながらアメリカ映画のような光

大病院から 医健康メモ

★最近の「話題」から

山梨医科大学医学部附属病院
栄養管理室長 阿佐美 薫

景を思い浮かべ、「かつこいい」と思えないのは、なぜだろうか。

昭和四〇年代が日本経済がどのようだったか定かな記憶はないが、食卓に肉料理(ポーク、ビーフ、チキンなどの何とか)・サラダといった「カタカナ」で言い表わす料理が、頻繁に並ぶといった「食の変化」には、子どもながらも記憶が残っている。

それから三〇余年を経て、かつて日本人の誰もが憧れていた欧米型の食事(動物性食品と脂質を多く摂取する)が現実のものとなり、同時に、「生活習慣病」といった新しい言葉も生まれた。皮肉にも現在では、その欧米人が、でんぶ(質)ごはん、いも類などの穀類でエネルギーの多くを占め、魚介類、大豆、海藻、野菜、発酵食品などの食材を使い、油を控えた調理方法でビタミン、ミネラル、食物繊維を多く含む日本食が見做われている。

豊かさを享受して、健康食品等に頼る事が悪い事とは言わないが、我々の先人が時間をかけて伝承してくれた「ごはん食文化」を顧みることの方が先決のような気がしてならない。

また、身体に良いと言われている食品(青魚・大豆製品・乳製品・ポリフェノール類など)が誤って理解されているようだが、「過ぎたは及ばざるが如し」の語意を考へることも併して提唱したい。

企画 財団法人 里仁会

リゾート昭和

満足度100%な施設です

申込み受付中

昨年12月から冬季休館しております
ます町宮清里の森保健休養施設「リゾート昭和」が、いよいよ来月の4月1日から開館いたします。
早い気もいたしますが、5月のゴールデン・ウィークは、澄んだ空気の中に身をひたして、のんびりと自然の恵みを感じながら、高原のリゾートライフを満喫してみたいかがでしょうか。初めての方には、特におすすめです…

今月から申し込みを開始します。

◆お申し込み・問い合わせは

役場総務課

☎275-2111まで



ケガして泣いても 後の祭り



思いっきりスポーツを楽しむなら “スポーツ安全保険”

この保険は、スポーツ活動、文化活動、ボランティア活動、地域活動等を行う5人以上のアマチュアの団体やグループ（社会教育関係団体）を対象とします。

〈事故の対象〉・活動中の事故・往復途中の事故
〈保険期間〉・平成13年4月1日～平成14年3月31日
〈問い合わせ〉・町教育委員会（☎275-3737）

少ない掛け金でこんなに大きな保障が！

区分	掛金	傷害保険（保険金額）				賠償責任保険 （補償限度額）	共済見舞
		死亡	後遺障害	入院	通院		
子供のスポーツ 成人の文化活動 ボランティア活動	450円	2,000万円	最高 3,000万円	1日につき 4,000円	1日につき 1,500円	身体賠償 1人 1億円 1事故 5億円 （免責1,000円）	突然死 140万円
老人のスポーツ活動	800円	500万円	750万円	1,800円	1,000円	財物賠償 500万円 （免責1,000円）	
成人のスポーツ活動	1,400円	2,000万円	3,000万円	4,000円	1,500円		
山岳登はん等	9,000円	500万円	750万円	1,800円	1,000円		

甲府地区広域行政圏 情報コーナー

林 真理子 講演会

日時 3月10日(土) 午後2時～3時30分
会場 敷島総合文化会館大ホール
出演 林 真理子さん
演題 小説を書く時間
入場券 無料(どなたでも参加ください)
問合せ 敷島町立図書館 (☎277-4111 内線40)

敷島子どもフェスティバル

日時 3月25日(日) 午後2時～3時30分
会場 敷島総合文化会館大ホール
入場料 無料(どなたでも参加できます)
内容 ビエロ・マジックショーほか
問合せ 敷島町教育委員会 (☎277-4111 内線39)

上条河原春まつり

日時 4月8日(日) 午前10時～午後1時
場所 敷島町上条河原公園(荒川千松橋上流土手)
内容 ◎ふれあいステージ
(大正琴・舞踊・民謡他)
◎お楽しみコーナー
(焼きそば・おでん・甘酒・綿菓子他)
問合せ 敷島町教育委員会 (☎277-4111 内線39)

信玄公祭り

◆甲州軍団出陣前夜祭

日時 4月6日(金) 小雨決行
午後5時～8時30分
会場 舞鶴城公園一帯

◆甲州軍団出陣

日時 4月7日(土) 小雨決行
正午～午後8時30分
会場 舞鶴城公園一帯、甲府駅前周辺～平和通り、
甲府市中心商店街
主催 山梨県観光連盟 (☎231-2722)



◆武田城下祭り

日時 4月8日(日) 小雨決行
正午～午後4時頃
会場 舞鶴城公園自由広場、甲府市中央商店街他

◆武田24将騎馬行列

日時 4月12日(木) 小雨決行
午前10時30分～午後3時30分
会場 武田神社～甲府駅～遊亀公園(往復)
主催 甲府市観光課 (☎237-1161)



リゾート昭和管理人の神谷です。まだ雪の残る清里ですが、少しずつ春の気配を感じる季節になってまいりました。冬季休館しておりましたリゾート昭和も、いよいよ来月(4月1日)から開館いたします。

のんびりと心あられる休日をご家族やお友達とお過ごしください。

リゾート昭和ご案内

◆宿泊料金(素泊まり、食卓別)

区分	設備	大人(1人)	子供(1人)
和室	12畳・10畳バス・トイレ付	3,000円	2,500円
和室	10畳 トイレ付	2,500円	2,000円
和室大広間	個室12畳間仕切	2,000円	1,500円
和室大広間	36畳	1,500円	1,000円

*なお、子供とは小学生の児童をいう。満6歳未満の幼児は無料、ただし寝具使用の場合は子供料金とする。

*和室の1人利用400円、2人利用1人200円の割増料金

◆休憩料金

区分	設備	大人(1人)	子供(1人)
和室	12畳・10畳バス・トイレ付	1,000円	500円
和室	10畳 トイレ付	500円	300円
和室大広間	個室12畳間仕切	300円	200円

*休憩時間は午前11時から午後3時まで

*下記施設利用に限っては大人300円子供200円とする

◆研修室

半日1,000円 1日2,000円 夜間2,000円

◆遊具料金

囲碁・将棋 200円 マージャン 1,000円
卓球(60分) 300円 自転車(半日) 500円

◆食事料金

朝食500円(子供300円) 夕食1,500円(子供600円)

*特別食あり。団体・子供の食事の対応可能。

- ・各部屋とも暖房完備
- ・冬季(12月～3月)は閉館
- ・チェックイン午後4時から
- ・チェックアウト午前10時まで
- ・夕食時間 午後6時～午後8時
- 朝食時間 午前8時～午前9時

★町外者は、1人1,000円の割増料金

◆所在

北巨摩郡高根町清里3545-4559 (☎0551-48-2321)

私のふるさと紹介

わたしの思い出：

東京都 江東区



阿井 美代子さん
(西条新田)

し、台風の通過を待つ。家の近くに金魚池があったので、家中が金魚で一杯になったこともあった。それ以来、金魚アレルギーになってしまった。

下町生まれの下町育ち、代々続いた「江戸っ子肌」、口は悪いが義理と人情には厚い、てやんでいと腕まくりっテカ!

東京都江東区といえば、かつて「0メートル地帯」として有名な区でした。

台風ともなれば、床下浸水、床上浸水は常、手慣れたもので、家族総出で畳を上げ、家具の移動を

狭い道幅の左右、一キロにわたって商店の軒が並ぶ、日本一安い商店街「砂町銀座通り」はテレビ局がよく放映しているところ。

その商店街のど真ん中に住んでいました。結婚後、夫婦で小さな

スナックを営み、生活も落ち着いていた矢先、やわら日本地図を広げた主人、山梨県を指差して「この地に越す」と一言、山男に惚れちゃダメノダメノと姉妹からも言われていたものの(笑)頑固一徹の夫、昭和四十六年、山梨県へ移住、早、三十年になります。

今年還暦を迎える夫も町のハイキンググループ等で相も変わらず山へ。

私は、町の依頼を受け、遅ればせながら文化活動の一助となればと引き受けた、絵手紙教室の講師も県内各所で盛んになりました。

町



県外に“ふるさと”をお持ちのみなさん、みなさんの“ふるさと”を広報で紹介してください。内容は自由

町の参画運動の一環として発足した写真グループも展覧会を開催、ボランティア活動として、紙芝居、絵本の読み聞かせ、絵本づくり等で知り合い、大勢の素敵な仲間と巡り合い開かれ、人生を謳歌しております。

これもひとえに運命を抜け、指差した山梨県昭和町で暮らすことになった夫に感謝すべきであろう。



右の写真は東京都主催のフォトコンテストでグランプリを受賞した阿井さんの作品です。

2年前の11月に一眼レフカメラで写真を撮り始めた阿井さんは、全国各地のフォトコンテストに応募し、2年間で60作品の受賞を受けました。また「日本カメラショー1フォトコンテスト部門」では、2年連続で最優秀賞を受賞するなど現在も撮影、講演の依頼、個展、グループ展等で活躍中です。

C LUB&サークル 紹介



昭和少女バレーボールスポーツ少年団

1月13日(土)・14日(日)、6年生の最後の公式戦となる“山梨県ジュニアバレーボール大会”が行われました。

6年生チームは、第一シードの強豪若草チームをセットカウント2対0と、ストレートで破って波に乗り、準決勝まで勝ち進みました。準決勝では南部チームと対戦し、セットカウント1対1のままフルセットまでもつれこみましたが、惜しくもわずか2点差で敗れ、3位となりました。

また、来年度主力となる5年生チームも出場し、参加66チームの中でベスト16に残るという快挙を成しとげました。来年度への大きな足がかりとして、また、上位のチームの実力を勉強することができ、大変収穫ある大会でした。

これで6年生も引退となり、いよいよ5・4・3年生が活動の中心となります。



バレーボールをしませんか?

スポーツを通して普段の生活では味わえないような感動を得てみませんか?新3・4・5年生でバレーボールを楽しみたいお友達のみなさん!いっしょに楽しみながら汗をかきましょう。

興味のある方は、いつでも練習を見に来てください。また、問合せ等のご連絡は下記まで...

- ◆時間 木・金曜日 午後4時～6時30分
第2・4土曜日 午前9時30分～12時
- ◆会場 押原小学校体育館
- ◆連絡 (監督)保坂佳子 (☎275-3652)

みんなの健康



保健・健康に関するお問い合わせは役場介護保健課保健指導係（☎275-2111 内線252・253）

乳 児健康診査

実施日	該当児	受付時間
3月7日 (水)	平成12年2月生まれ	午後1時～1時15分
	平成12年5月生まれ	午後1時30分～2時

実施日	該当児	受付時間
3月8日 (木)	平成12年11月生まれ	午後1時～1時15分
	平成12年8月生まれ	午後2時～2時20分

場 所 総合会館

持ち物 母子手帳・健康保険証・印鑑・筆記用具・バスタオル

育 児教室

実施日 3月27日(火)

受付時間 午前9時45分～10時

場 所 総合会館

該当児 平成12年12月生まれのお子さん

持ち物 母子手帳・筆記用具・バスタオルなど

*予防接種及び神経芽細胞腫検査の説明と予診票等の配布。

3 歳児健康診査

実施日 3月19日(月)

受付時間 午後1時～1時30分

場 所 総合会館

該当児 平成9年12月～平成10年1月生まれのお子さん及び前回未受診のお子さん

持ち物 母子手帳・3歳児健康診査票・尿検査セット他

2 歳児歯科検診

実施日 3月29日(木)

受付時間 午後1時～1時30分

場 所 総合会館

該当児 平成10年11月～平成11年1月生まれのお子さん

持ち物 母子手帳・質問票・歯ブラシとコップ

安 産教室

日 時 3月2日(金)・9日(金)・16日(金)

午前9時30分～12時

場 所 総合会館

対象者 出産予定日が平成13年4月～平成13年7月の方

内容 母乳育児、お産に関する講義、妊婦体操や呼吸法の実技など

母 子手帳交付及び一般健康相談

日 時 3月5日(月) 午前9時～11時30分

3月16日(金) 午後1時30分～4時

3月26日(月) 午前9時～11時30分

場 所 総合会館

*母子手帳の交付を希望される方は、印鑑をお持ちください。

*予防接種についてのご相談も受け付けています。母子手帳をお持ちください。

*一般健康相談は40歳以上の方を対象に血圧測定、尿検査、栄養相談などを行います。

リ ハビリ教室

対象者 町内に住む身体に障害をお持ちの方

(脳血管疾患後遺症・整形外科疾患など)

訓練会場 総合会館 機能訓練室

(会場まで車で送迎をいたします)

訓練日程 3月1日(木)・6日(火)・14日(水)・22日(木)

他 の予防接種との間隔

前に受けた予防接種	前に受けた予防接種
BCG はしか 風しん ポリオ	3種混合 日本脳炎

1 か月以上

間隔

1 週間以上

今回受けるすべての予防接種

3 種混合予防接種

3種混合予防接種(ジフテリア・破傷風・百日せき)は、1期初回として3～8週間隔で3回、1期追加として初回終了1年後の1回の接種、合計4回で基礎免疫が完成します。

接種機関 町内指定医療機関での個別接種

対象者	標準的な接種年齢	対象年齢
1期初回	生後3か月～1歳	生後3か月～7歳半
1期追加	1期初回接種後 1年～1年半の間	生後3か月～7歳半

*町では現在、3か月児を対象に行う育児教室の時に、予診票・無料接種券等をお渡ししています。対象年齢内で接種が済んでいないおさんは、一般健康相談(上段参照)で予診票・無料接種券等をお渡ししていますのでご利用ください。

3

月のこよみ

見やすいところに貼るなどしてご利用ください

平成13年 2001

弥生 MARCH
やよい

日 SUN	月 MON	火 TUE	水 WED	木 THU	金 FRI	土 SAT
				1 友引	2 先負	3 仏滅
				はる	結婚相談	役場閉庁 読み聞かせと お話の会 (図書館 午後2時～)
4 大安	5 赤口	6 先勝	7 友引	8 先負	9 仏滅	10 大安
総合会館・温泉 休館	温水プール・図 書館・総合体育 館休館 結婚相談	 心配ごと相談 結婚相談	町長と語らいの とき (午後1時30分～) 心配ごと相談 結婚相談	 結婚相談		役場閉庁 アニメ映画会 (図書館 午後2時～) 児童館午前開館 定例結婚相談
11 赤口	12 先勝	13 友引	14 先負	15 仏滅	16 大安	17 赤口
環境パトロール	温水プール・図 書館・総合体育 館休館 結婚相談	押原中学校 卒業式	心配ごと相談 結婚相談	読み聞かせと お話の会 (図書館 午前11時～)	結婚相談	役場閉庁 図書館読書会 (図書館 午後3時～) 押原・西条小学 校卒業式
18 先勝	19 友引	20 先負	21 仏滅	22 大安	23 赤口	24 先勝
総合会館・温泉 休館	温水プール・図 書館・総合体育 館休館 結婚相談	温水プール・図 書館休館 総合会館・温泉 休館	総合体育館休館 みんなであそぼう 児童館 (午前10時30分～) ボカシ作り (午後1時～) 行政相談 心配ごと相談 結婚相談	 結婚相談	文化講演会 (総合会館 午後7時30分～) 結婚相談	役場閉庁 定例結婚相談
25 先負	26 仏滅	27 大安	28 赤口	29 先勝	30 友引	31 先負
文化協会野外研 修 	温水プール・図 書館・総合体育 館休館 結婚相談	 卒業	心配ごと相談 結婚相談	 結婚相談	図書館月末整理 日 結婚相談	役場閉庁

3月のゴミ収集日	地区	西条一区	西条二区	清水新居	西条新田	押越	河東	紙漕	築地	飯島	河原	上河	上河東区
	燃える物	毎週 火・金曜日				毎週 月・木曜日							
		2日・6日・9日・13日 16日・23日・27日・30日				1日・5日・8日・12日・15日 19日・22日・26日・29日							
	燃えない物	第2水曜日・第4水曜日				第1水曜日・第3水曜日							
		14日・28日				7日・21日							
	28日(第4水曜日)												
	ピンは、お近くの空きピンポストへ												

※収集日が祝日の場合は収集業務はいたしませんので次回の収集日をご利用ください。
 ※必ず町指定の収集袋を使用してください。
 黒いビニール袋などでは出さないでください。
 ※収集袋・荷札には必ず氏名、電話番号を記入してください。荷札は粗大ゴミに使用してください。
 ※収集日の当日午前8時30分までに出してください。
 ※燃える物、燃えない物、リサイクル品の分別はしっかり行ってください。
 ※引越しゴミなどを早く処理したい場合は、環境衛生課へご相談ください。
 環境衛生課 (275-2111)

三屋裕子さんが昭和町に来ました！



12月16日 元オリンピック選手の三屋裕子さん（ロス五輪出場）が雑誌の取材のため、昭和少女バレースポーツ少年団の練習に参加してくれました。父母の手づくり“ほうとう”を食べた後、練習の様子を見ていただいたり、実際にサーブ、レシーブの指導もしていただきました。子ども達の「身長はいくつですか？」「バレーボールはいつから始めましたか？」といった質問にも快く答えてくださり、楽しい時間を過ごすことができました。また、三屋さんから父母に「バレーを上手にさせるには、ただ、がんばれと励ますことより、家でいろいろ手伝いをさせ、次に何をしたらいいのか考える力を養わせてください」といった貴重なアドバイスをいただきました。



話題のひろば

1月28日 記録的な大雪の降った翌日で、皆さんは家の“雪かき”で大忙しだったのではないのでしょうか？今年の昭和フェスティバル（健康ナイスフェア・生涯学習フェア・図書館まつり）は大雪のため例年にない静かなスタートとなりました。しかし、“もちつき大会”の会場には大勢の人が詰めかけ、もちつきの実演を見た後には、つきたてのおもちを親子でおいしくいただきました。



図書館まつりで親子のふれあい



大雪の影響で開催が心配された図書館まつりですが、このような悪状況にもかかわらず、愛育会をはじめ、たくさんの親子の皆さんが参加し、盛り上げてくれました。

相談です

◆町長と語らいのとき
日時 3月7日(水)
場所 町長室
時間 午後1:30～4:00

*あらかじめ役場総務課までご連絡ください。
(☎275-2111 内線206)

◆心配ごと相談
日時 7日(水)・14日(水)
21日(水)・28日(水)
場所 社会福祉協議会
時間 午後1:00～3:00
*あらかじめ社会福祉協議会までご連絡ください。
(☎275-0640)

◆行政相談
日時 3月21日(水)
場所 中央公民館2階
時間 午後1:00～3:00
*直接会場へお越しください。
お問い合わせは役場企画行政課まで
(☎275-2111 内線211)

◆教育相談
日時 随時(金土日は除く)
場所 中央公民館2階
時間 午前9:00～
午後4:00
*直接会場へお越しください。
お問い合わせは、カウンセラー佐野まで
(☎275-6951)

◆結婚相談
日時 月・水・金曜日と
第2・第4土曜日
場所 社会福祉協議会
時間 月・水・金は
午前8:30～
午後5:00
第2・第4土曜日は
午後1:00～4:00
*直接会場へお越しください。
お問い合わせは、結婚相談事務局 萩原まで
(☎275-1881)
*なお、随時電話での相談も行っていますので、各地区相談員までお気軽にお電話ください。

お知らせ

【ボカシつくり会】
日時 3月21日(水)
場所 総合会館裏
時間 午後1時～

*不用犬・猫のお問い合わせは
役場 環境衛生課まで
(☎275-2111 内線226)

いきいきと働ける労働環境の整備(最終回)

IV 商工自営業農林業等における女性の就業環境づくり

企業の大型化や就業構造の変化などにより商工自営業農林業に携わる人口は少々減少しています。商工会や農業協同組合の方針決定の場への女性の参画も少ないため経済的自立を図りながら参画を進め女性の声を反映させていく必要があります。

① 商工自営業に従事する女性の条件整備

- 1 生産や経営決定の場への女性の参画を進めるよう働きかけます。

- 2 家族経営の中で女性の労働に対し正しい経営的評価がされるよう指導助言を行います。
- 3 商工自営業従事者が健康で快適に働けるよう開閉店時間休業日の設定等労働環境の整備を図るため商工会などに働きかけます。
- 4 地域資源を活用した女性グループによる起業活動を支援します。
- 5 活力ある地域社会をつくるための農村女性によるネットワークづくりを推進します。

② 農林業に従事する女性の条件整備

- 1 農林業に従事する女性技術経営管理能力の向上を図るため教育指導の充実を図ります。
- 2 農林業に従事する女性の果たす役割が正当に評価され

女性いきいきアドバイザー

五味 昭子

町立図書館からお・す・す・め

【一般図書】

南仏プロヴァンスの昼下り
ピーター・メール 河出書房新社
豆炭とパソコン
系井重里 世界文化社
シンプルに育てる7つの方法
八木沢由香他 サンマーク出版
赤毛のアン 四季の贈りもの
C・S・コリンズ 東洋書林
香山リカの生きる力をつける処方箋
香山リカ 海竜社

【児童図書】

ほくのぼうけん
なかのひろたか 福音館書店
子どもべやのおぼけ
カーリ・ゼーフェルト 徳間書店
ソラマメばあさんをおいかける
たかどのほうこ 文化出版局
わらうとまけよアップップ
どばしたまよ らくだ出版
なんてたべたらいけないの
京崎洋子 文葉社

中のなかのワンポイント

暮

台所の掃除で特にやっかいなのが換気扇。造りが複雑で掃除しにくいので、年に一度しか外して洗わないという家庭も少なくないようです。でも、油污れは放置しておくとも酸化・変質して落ちなくなります。ほこりと混じってガム状に固まってしまつたと、洗剤をかけてこすつただけではとれません。換気扇掃除の目安は、できれば三か月に一度。少なくとも半年に一度はたまった汚れを落とすように努めましょう。

換気扇の掃除

効率的な洗浄方法の一つが「つけ置き洗い」です。換気扇やガスレンジ

用には、直接かける液体洗剤と、粉末のつけ置き洗剤があります。つけ置き用は固まった汚れをはがすように落とすので、換気扇向きです。

まず、ゴム手袋をはめて換気扇を外しますが、洗剤につける前に、固まった汚れは太い割りばしなどでできるだけ掻き取っておきましょう。

次に、台所のシンクの排水口

つけ置き洗いで汚れ落とし

に栓をしてお湯を張り、洗剤を入れて白い泡が立ってきたら、汚れのひどい方を下にして換気扇の羽根とフィルターを入れま

す。後は一〜二時間置いてから、たわしでこすれば簡単に汚れが落ちます。細かい部分の汚れには、使い古しの歯ブラシを使いましょう。

つけ置き洗いにシンクを使いたくない場合は、ごみ用のポリ袋に羽根とフィルターを入れ、洗剤と水を注いで、袋の口を縛ってしばらく置きます。

このほか、手間を省きたい方には、羽根にトイレットペーパーを巻きつけ、スプレー洗剤をかけて三十分ほど張りつけておく「湿布法」もあります。特にレンジフードに

ついた油污れは、キッチンペーパーなどを使った「湿布法」が効果を発揮します。



第13回 山梨県スポーツレクリエーション祭に参加しよう

県民が気軽に参加し、スポーツ・レクリエーションを楽しみ交流を深める場とし生涯スポーツの振興を図ることを目的に開催されます。参加希望の方はふるってご応募ください。

大会種目

No.	種 目 名	会 場 地	施 設 名	日 程	備 考
1	マスターズ陸上競技	甲 府 市	緑ヶ丘スポーツ公園陸上競技場	5月27日	フリー参加可
2	壮年サッカー	韮 崎 市	韮崎中央公園・韮崎市営総合運動場	5月27日	
3	テニス	長 坂 町	長坂町総合運動公園テニスコート	5月27日	
4	ソフトバレーボール	韮 崎 市	韮崎市営総合運動場体育館 峡北地方勤労青年センター体育館	5月26・27日	
5	年齢別ソフトテニス	大 泉 村	大泉村営ハヶ岳いづみテニスコート スプリングテニスコート	5月27日	
6	ラージボール卓球	白 州 町	白州町民体育館	5月26日	
7	女子ソフトボール	高 根 町	高根町総合・中学校グラウンド	5月27日	
8	年齢別バドミントン	小 淵 沢 町	帝京第三高等学校体育館	5月27日	
9	ボウリング	双 葉 町	ダイトースターレーン双葉店	5月26・27日	
10	綱 引 き	高 根 町	高根町民体育館	5月27日	フリー参加可
11	ゲートボール	明 野 村	明野小学校・中学校グラウンド	5月26・27日	
12	グラウンド・ゴルフ	長 坂 町	長坂町総合運動公園サッカー場	5月27日	
13	バウンドテニス	須 玉 町	須玉町総合町民体育館	5月27日	
14	ターゲット・バードゴルフ	双 葉 町	双葉町スポーツ広場グラウンド	5月27日	
15	インディアカ	武 川 村	武川村民体育館・武川中学校体育館	5月27日	
16	ウォークラリー	武 川 村	村内特設ウォークラリーコース	5月27日	フリー参加可
17	マスターズ水泳競技	甲 府 市	県スポーツ会館屋内プール	5月27日	
18	カヌーツーリング駅伝	鯉 沢 ・ 六 郷 ・ 中 富	富士川カヌーコース	5月27日	フリー参加可
19	フォークダンス	大 泉 村	大泉村民体育館	5月27日	
20	武術太極拳	未 定	決定後参加者に連絡	5月27日	

- ◆ 申 込 先 昭和町教育委員会
生涯学習課 生涯スポーツ係(☎275-3737)
- ◆ 申 込 締 切 平成13年3月13日(火)
- ◆ 種 目 別 大 会 平成13年5月26日(土)・27日(日)
- ◆ 会 場 北巨摩地区・甲府市・中富町・鯉沢町・六郷町
- ◆ 祭 典 行 事 平成13年5月26日(土)
白州町民体育館



スポーツフェスティバルから

*申込み、問い合わせ、詳細については、教育委員会へ



気くばりで 未来へつなく うまい水

水道だより No.48

2001.3

甲府市水道局

●水道に関するお問い合わせはこちらへ ☎228-3311(代)

行政改革をして「現行料金」を維持!!

21世紀も水道局は行政改革を推進してまいります

〈水道財政の現状〉

長引く社会経済の低迷の影響を受け、水道財政を賄っている「水道料金」収入が、表1で見ると、平成5年の料金改定時より落ち込んでいます。

〈行政改革の内容〉

水道局では、健全財政確立のため、自主努力による「徹底した行政改革」を行い、平成5年より次のような「行政改革」を柱に推進してまいりました。

- ①組織及び定数管理の適正化（職員数の削減等）
- ②事務事業の効率化（水道だより発行方法の見直し等）
- ③公用車指定色の見直し（水色塗装の廃止）
- ④施設の適切な維持管理及び更新（施設の機械器具の耐用年数見直し等）
- ⑤電算システムの更新（工事コストの縮減等）

表1



表2

〈行政改革の成果〉

徹底した「行政改革」により、支出を押さえて“現行料金による健全財政”を維持しております。

21世紀も“現行料金を維持”しながら
“安全で おいしい甲府の水”を

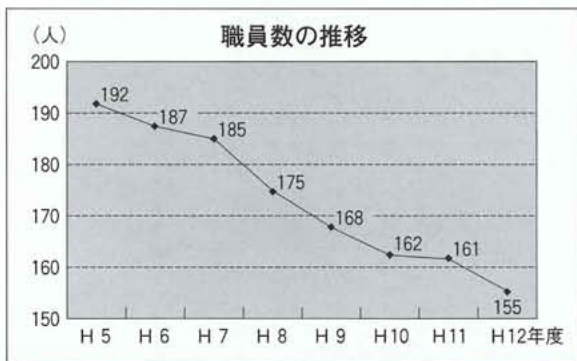
お届けしてまいります!



問い合わせ先
営業課受付係

☎228-3311

内線102~106

- 止めるとき：引越しの日が決まったら、水道局へご連絡ください。その際、お客様番号（領収書・使用水量のお知らせを参照）・住所・氏名・引越の日・引越先住所・電話番号をお知らせください。
- 使い始めるとき：引越し先の郵便受けや、玄関などにある「水道使用申込書」に必要なことを記入して郵便ポストに投かんしてください。

◆水道を使い始めるとき、止めるときは水道局まで3月～4月は引越しのシーズンです。引越すときは必ず連絡してください。



まごころ

昭和町社会福祉協議会

〒409-3864
昭和町押越616
TEL 275-0640
FAX 275-8018

社協だより 第45号

e-mail VC 19384@em.shakyo.wamnet.wam.go.jp

第28回山梨県(峡中地区)高齢者作品展

入賞作品



過日峡中地区高齢者作品展が開催され、老人クラブ写真部の3名の方が入賞しました。

立冬近し

飯 喰
志村 勝藏 さん



「手話コーラス」も披露されました

普段、社会福祉協議会でボランティアとして活動している方々が一堂に会し、ボランティア交流会が一月三十一日開催されました。当日は、来年度から導入が予定されている「ふれあい・いきいきサロン」についても説明等が行われ、みなさん熱心に聞き入っていました。

町ボランティア交流会開催

ボランティアグループ紹介

今月はよつば会代表功刀厚子さんです。

よつば会は、個人ボランティア8名の集まった会です。結成のきっかけは1人だと他のグループの皆さんが集まった時に、その輪の中に入って行くのに「チョット」という話を聞いたとき、そんな皆さんに声をかけてみました。

全員が集まる機会は年に2回くらいと少ないけれど「ボランティアの心はいつも一緒」とがんばっています。

私達はミニデイサービス(旧れんげ教室)に関わっている人が多く、曜日ごとに、お年寄りの話し相手やお世話をしている人、何年にもわたり習字を教えている人等がいます。

また、他のグループと同じように町ふれあいまつりでの出店、販売、福祉まつりでの受付手伝い、毎月1回総合会館の2階で行っている1人暮らしの老人を対象としたふれあいランチ、ミニデイサービスへの食事サービス等の給食手伝いをそれぞれが各方面で活動しています。

総合会館へ行く機会がありましたら、お風呂へ行く下駄箱の右側がミニデイサービスの部屋、左側でスポットライトを浴びて展示されているお習字がお年寄りの書いた作品ですのでご覧になってください。

また、話し相手をしていただけるボランティアをお年寄りが待っています。いつでも扉を開け励ましの声をかけてあげてください。

風景

西条2区
斉藤 一實 さん



風景 夜明けの 妻籠宿

西条2区
樋口 耕一 さん



善意 ありがとうございました

ボランティアグループ よつば会

「福祉の増進に役立ててください」と温かい善意が寄せられました。
心から感謝いたします。



善意ありがとうございました

赤い羽根 共同募金



昨年10月1日から12月末まで行われました赤い羽根共同募金運動は、「みんな一緒に生きていく」をスローガンとして展開されました。本町におきましても、各地区役員、民生委員、社会福祉協議会理事、評議員、支部委員（組長）の皆さんや町内各企業の善意とご協力により大きな成果をあげることができました。心から厚く御礼申し上げ、次のとおり、大口募金寄付者のご報告をさせていただきます。（順不同・敬称略）

西条一区

- (有)信玄本陣○(株)アピオ○(有)ブルースカイ○(有)ホテル昭和○(有)ヒグチ貴金属○ギフトセンターサクマ○笠松動物病院○(株)エコー○サンリエ商事○(株)マルカワ甲府昭和店ザワーク○ユニバーサルPIA NO○(株)タイヤタウン昭和○小沢鉄工所○谷川商事○(株)甲府事業所○(有)長田運送○カットサロン保坂○深川謹一商店○久保田自動車工業○サンフジ企画○コアゼミナール昭和町教室○カーシヨップクルール中澤廣雄○(有)ナカザワ○つり具の加賀美昭和店○靴のマルトミ昭和店○(株)メガネット○昭和バイパス店○昭和建設工業○(株)昭和営業所○笠井造園資材○(株)タカチホ甲府営業所○南西スズキ販売昭和サービス○デボの家具○(有)甲伸機材○シモレックス○(株)山梨北研○イイノボディサービス○(株)島精機製作所甲府営業所○江崎グリコ○(株)甲府出張所○(株)寿産業○勇ボディ工場○(株)アップル運輸○ダスキン○(株)昭和支店○山梨県酪農協同組合連合会○東海日産ディーゼル○イトウヨーカドー甲府昭和店○メグミ産業○(株)ホテルK○(有)田園開発○カーリフレッシュサービス○(有)ダスキン○(株)山梨支社○(株)米山実業

西条二区

- きくや昭和店○(有)昭和石材○フカサワ温泉○アプローチ○戸辺礼吉(海産物)○トップリース(貸おしほり)○五味歯科医院○三和電材○古屋皮膚科医院○あいのた内科消化器科クリニック○アツブル甲府昭和店○夢きさら(呉服店)○ぶんぶらーめん○(有)フラワー総合センターマツオ○三六電設○(株)山梨支社○(有)昭和スポーツ○(株)ワタナベ○(株)エリゼ観光○エィコー○コックピット谷田部○ラセール○国母観光自動車○(有)ブルシオザワ昭和バイパス店○ファミリーマート大布屋昭和町店○石井建築○あいはら(焼鳥)○(有)山梨外車販売○(有)ティエイエフ○三協美術○(有)河西工務店○(株)河西金属商事○上杉酒類店○望月畳床製作所○イトウ花店○満月○ビユーティサロン笹○かず元○松永塗料販売○(株)ニューライフカタクラ昭和店○磯勘○スナック恵○昭和佐野研磨製作所○中込研磨○塩沢電化○小林青果○(有)大堀製作所○焼肉トマト昭和店○串串(焼き鳥)○やきとりコッコ○美容室ハート○山梨中央銀行○(株)昭和支店○カインズホームFC岡島甲府昭和店○近鉄物流○(株)甲府支店○はぎのや(中華料理)○樹

清水新居

- 里(スナック)○ファミリーマート昭和町西条店○(株)国母駅前温泉健康ハウス○清水商店○篠原自動車钣金塗装工場○角野歯科医院○菊商(銘木店)○丸大食品○山梨営業所○藤本理容所○(株)宮内歯科器材店○高野技研○ラーメン食堂まこと亭○(有)丸山新聞店○ミシユランタイヤ山梨販売○依田牛乳店○(株)山梨フジカラー○居酒屋のちゃん○(有)三枝自動車工業○豊作○(株)ジャスト○高野動物病院○遠藤松男○新寿し○ジョイニングサービス○小松工務店○(株)パワーズ○オー・エー・シィ○(株)オートバックス昭和店○田辺産婦人科○(株)クラウンドレス○(株)旭建設○(株)古屋工務店○杉田表具店

清水新居

- (有)大木ガラス工業○ヴィーサージュ(株)ライラ○ぶつちぎり昭和店○(有)ビジョンメガネ甲府昭和店○(株)オーフジ○(株)東邦ベリハンド○マリーエ(喫茶店)○オートカンパニー貴商○(株)カーフレンドサイト○(株)クリエイト宅間○星野電機(株)○(株)ホワイト急便山梨○福田歯科○(有)山梨自動車販売○(有)石田工業○鍋林サイエンズ(株)甲府支店○林和仁○飯島整体療術院

善意ありがとうございました



愛ちゃん と 希望くん

戸別募金(一般家庭)	2,193,050円
大口募金(企業、商店他)	2,191,735円
ミニハンカチタオル募金(行政団体他)	138,000円
街頭募金	15,683円
特殊募金(小学校・中学校)	73,780円
合計	4,612,248円

(飯島忠二)コウキ商会(笹本良蔵)○(株)島田プロセス○キャラバンコーヒー(株)府店○(南)美芳○(南)アドスペース○(株)ちべインクリニックス○(株)タンボ(居酒屋)○(南)オサタ○(株)吉田婦人クリニックス○(株)紅花(中華飯店)○(南)昭和○(株)タニコー(株)甲府営業所○清水タンス教室○大一化研工業(株)○(南)上野モーターズ○(南)佐野建設○三洋薬品工業(株)甲府営業所○(株)江商○(南)彩貴工業○(株)佐藤工務店○(南)ホサカ興産○サンコーライン(株)○(南)ケーエスシー○(株)岩下自動車整備工場○(南)丸善産業○ギヤラリー

はさか○小林工務店○高山皮膚科形成クリニック○小沢貴金属(小沢雄二)○北陸製薬山梨販売所○大谷こどもクリニックス

西条新田

○(南)宮崎組○かおり幼稚園(鮎川辰造)○(株)東洋建材○(株)明和測量○加賀美牛乳店○食堂ともだち○田中整体療術院○ヤマザキデイリーストアリアルプス通り店○(株)甲府共和電業○プリヂストーンタイヤ山梨販売(株)甲府物流センター○(株)武田消毒○(南)山の都開発○ヤマヨセメント(株)○均太郎甲府昭和店○ラーメンランド○(株)ネオシステム○ソニーの専門店OSADA○(株)TST

押越

○割烹三神○下里商店○(南)山幸給食○秋山板金工業○塩沢量店○焼肉ハウスちゅちゅ○割烹望月○穴水(株)昭和バイパスS・S○すすき昭和バイパス○セブンイレブン甲府昭和バイパス店○山興(株)昭和バイパスSS○トヨタカローラ山梨(株)昭和バイパスマイカーセンター○中華料理案山子○(南)ブラザーズ○(南)ブックス三国昭

和店○くるみ(化粧品販売)○多胡透析泌尿器クリニック○清水精米所○(南)昭和工業○藤本製作所○セイコー石油○今井齒科医院○横沢工務店○(南)河澄工業○(南)アマノ電気甲府昭和店○ソニーショップシミス○(南)押原自工○田島輪業○(株)太陽社○日興石油(株)昭和給油所○(株)樋川建設事務センター○三栄コンクリート工業(株)○内藤組○不動産かたやま○(株)カムイオート昭和和店○こどもクリニックスぶうやない小児科

河東中島

○(南)八協商事○大和重機興業(株)○(南)でんえん○桐原○嶋崎耳鼻咽喉科医院○中巨摩サッシセンター○(株)双美商会甲府流通センター○三島工業(株)○南州コンクリート工業(株)昭和工場○(南)昭和○介護老人保健施設ノイエス○(株)新装建設○東住機器販売(南)○美駒信用組合昭和支店○森川医院

紙漉阿原

○ハイッ幸(清水久美子)○ドミール小池(小池徳次)○海野鉄工所○一三三美容院○MSエンゼニア(窪田正樹)○クレールK(窪田孝枝)○大塚内科小児科医院○コロボ神宮寺(神宮寺梅雄)○神宮寺工務店○産案計測(株)○(南)小林フエンス工業○パーボホソイ○ヘアサロンハヤシ○昭和矯正整療院○中央リザーブセンター(小林二三緒)○(南)丸沼運輸○山梨三和空圧(株)○クリーニングみさわ○(南)森工業写真社○ヤマザキデイリーストア紙漉阿原店○望月鉄工(株)○(株)メデイコム甲信越甲府営業所○(株)アマダ○みんみん○協和エンジニアリング(株)○昭和薬局○カム

フォレスト(神宮寺森男)○コーポ田中(田中博愛)○彫金工業小林○メゾンイトウ(伊藤栄)○(南)誠和電機工業○芙蓉実業(株)甲府営業所○(南)米山カッター○(株)フジクリーニング工業山梨営業所○メゾン田園(花形達宏)○宝六寿し○コーポ小宮山(小宮山光治)○(南)カネトモ○メゾンユウキ(伊藤二郎)○サニーコートN(中沢久)○レジデンス中沢(中沢武重)○メゾン大浦(大浦俊明)○丸山ハイッ(丸山康弘)○MSハイッ(丸山左伝)○(株)山城製作所○(株)ダイエー環境サービス○(南)山城○和以美ハウザー(株)甲府営業所○松下電器産業(株)エアコン社コンプレッサ事業部甲府工場○松下電器産業(株)精機事業部甲府工場○吉沢接骨院○野中住宅(野中武)○(南)阿部電気設備○(南)小林キヤスト○(株)エール○富士通カントムデバイス(株)

築地新居

○日立製作所(株)半導体事業部甲府製造本部○テルモ(株)甲府工場○(株)キトー○(株)甲府ガスセンター○浅川熱処理(株)○(株)浅川製作所甲府工場○釜無金属工業団地協同組合○(株)アイテック甲府支店○盟和産業(株)甲府工場○山梨いすゞ自動車(株)○(株)巴商会甲府営業所○山梨佐川急便(株)○(南)ノグチオートポデーサービス昭和工場○日産プリンス山梨販売(株)昭和営業所○ヤマト運輸(株)甲府引越営業所○(株)天野製作所○山梨日化サービス(株)○(南)岩谷瓦斯(株)甲府工場○日本通運(株)山梨自動車支店昭和ペリカンセンター○(南)築地鉄工○河田商店○みつばち会(みつばちの家)○昭和インテリアサービス○(南)平田興業○(南)百一紙業○(南)坂本工業○寿し割烹つばめ○昌龍(中国料理)○焼鳥孝屋○アート工芸○

郷土料理奈良田昭和店○横山整形外科医院○菊菱(鈴木幸男)

飯喰

○(株)名執組○(株)相原不動産○飯喰屋飯喰弁当○(南)萩原石油昭和バイパス支店○(南)あいはらカメラ昭和バイパス店○(南)相原商事パチンコマルニ○ヤマザキデイリーストア昭和飯喰店○電化の専門店ラックキーホーム○喫茶アスカ○(南)武川病院○カートピア田富店○(株)中井組甲府営業所

河西

○田中建材○(南)萩原石油○ハイッみない(薬袋義博)○コーポ五味(五味昭)○(株)エービーエス○(南)昭和プラスチック工業○ハリカ甲府昭和店○(株)モトイ○(南)松木工務店○御食事処やなぎ○富水○(株)森川家具昭和店○建設ゴム(株)山梨営業所○美容室ベラ○吉川外科整形外科医院○みよし○(株)大栄企画○品川工事(株)○石川曉○今村油店○井上食品(株)

上河東

○(南)丸高商店○昭和田中歯科医院○信陽製油(株)○(南)岩村貴金属○(株)昭和鉄工○昭栄自動車整備工場○明友建設(株)○米久(株)甲府支店○羽田莫大小工業所○小松建築○(南)ユタカ商事○新都市設計(株)○(南)昭和自動車教習所○(南)笠井木工所○伊藤調査測量設計(株)○地場工務所○磯部幸子バレエスタジオ

特殊募金

○押原小学校児童会・職員一同○西条小学校児童会・職員一同○押原中学校生徒会・職員一同

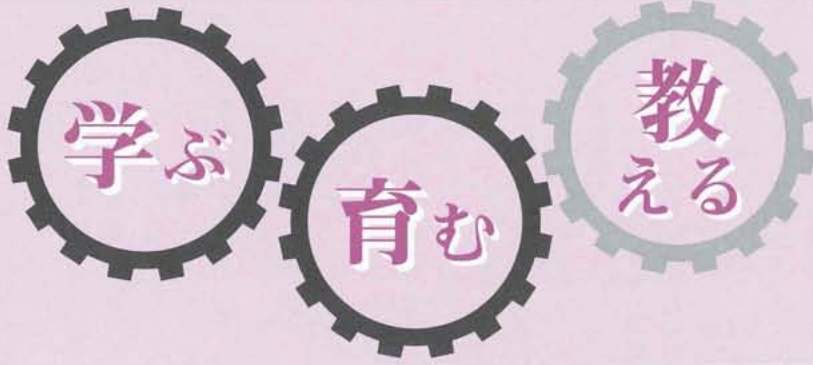

西条小学校

スキー教室

一月十二日に、五・六年生が富士見高原スキー場へスキー教室に行ってきました。午前中はとてもいい天気でスキー日和となりましたが、午後になると雪が降り始め、とても厳しい状況になりました。そんな中で何度転んでも必死に起きあがり練習し、一人で何とか滑り止まることができるようになった児童がいました。



終了時間間際にその児童の口から「リフトに乗ってみたい。」という言葉が出ました。それで、練習時間の最後にリフトに乗り、上から必死の思いで滑り降りてきました。終了時間も気づかないほど夢中で「もっともっと練習したい。」という気持ちが伝わってきました。

最後まで意欲を持ち、がんばろうとする姿がたくさん見られ感心させられたスキー教室でした。

西条小学校

ハローワールド

（世界に目を向けよう）

一月二十日、日本に来ている外国の方を招いて五年生が「インターナショナルデー」を開きました。五年生は一学期から総合的な学習の一環として国際理解教育に取り組んできました。インターネットや本を利用して、いろいろな国にある日本人学校の様子や日本とつながりの深いアメリカ合衆国・オーストラリア・中国・シンガポールの四カ国の自然・生活・行事などについて調べてきました。

今回はまとめとして、八人の方を招いてゲームをしたり話を聞いたりして交流をしました。最初は緊張していましたが、次第にうちとけ最後のじゃんけんゲームでは「ハロー」「ニーハオ」などのあいさつも大きな声でできました。中国のじゃんけんやオーストラリアのハーストラリアのハ



ンカチ落としなど外国の遊びも教えてもらってあっという間に時間が過ぎてしまふ笑顔いっぱいのもてなしい集会でした。

久しぶりの大雪！

生徒除雪作業に協力！

押原中学校

暖冬と言われたこの冬、猛烈な寒波とともに県内も去る一月八日大雪に見舞われました。

この日がちょうど昭和町の成人式ということもあり、総合会館にはブルなどが出勤し除雪をしました。その恩恵を受け中学校内の主要箇所もついでに除雪をしていただき、大いに助かりました。

翌日、中学校の各々が練習にきました。なかでも野球部員たちは冬季のトレーニングを兼ね、嫌な顔一つせず、裏の自転車置き場から校庭周囲の道路に至るまで手作業で除雪をしてくれました。

作業途中、深澤完興町立図書館長が感心した顔つきで出てきて、「今まで雪が降った時に、生徒が除雪作業をした光景は見たことがない。まして、公共の道路まで手を延ばしてやってくれるということとは何とすばらしいことだ。」と喜んでくださり、一緒に作業していただいた私たちまで、思わずうれしくなりました。

また、深澤館長が広報担当者を役場から呼び、ここに掲載されている写真をとるよう依頼したのですが、「師弟同行のなかから押原中の教育はなりたっているのですね。」と担当者はつぶやきながら撮影してくれました。

有終の美を飾れる 三学期にしよう

いよいよ三学期も残り少なくなってきました。

三年生は、進路、卒業に向け秒読みの段階になってきています。七日が公立高校の一般入試、そして十四日が卒業式になります。

卒業式は、お別れではなく、あえて「出発・門出」ととらえ、厳粛ななかにも明るく気品あふれる式典になるようにと、過日の職員会議でも確認したところです。

一・二年生も、卒業式等への取り組みが始まるわけですが、三年生が卒業したあかつきには、押原中学校の伝統を守り、発展させていく使命があります。そのためにも気をひきしめて、進級の準備をすすめて行く時期になります。



▲除雪に汗を流す生徒達

痴漢・変質者などに注意

青少年育成昭和町民会議

痴漢・変質者などによる、みだらな行為は絶対に許さない

近頃、痴漢や変質者などが出没し、高校生をはじめ、小中学生の登下校の安全をおびやかしています。このような問題は一つ間違うと、生命にかかわる問題に発展しかねません。大事件が起きる前に、地域住民の総力を挙げて「痴漢の出没は、絶対許さない」環境をつくり上げましょう。

もし痴漢や変質者に遭遇したらすぐ110番しましょう。

痴漢や変質者に遭遇した時は、

○年齢・身長・服装・髪型・顔立ちなどの特徴を覚えておきましょう。

○車・バイク等を利用していている時はナンバー・色・型などを覚えておきましょう。

町内巡回パトロール

昭和町民会議では、南甲府警察署と連携して町内巡回パトロールを実施しております。

どんな小さな情報でも結構ですのでお寄せ下さい。

痴漢や変質者は、地域住民の光った眼が何よりこわいはずです。ご協力をお願いします。

青少年育成昭和町民会議
事務局 電話番号

☎27513737
☎27516951

シリーズ 2回 常永小学校建設



1月末時点での校舎建設地の状況（進捗率3%）



監理者立会いによる1本目の施工

工事現場では、雪の降る日でも盛んに作業が進められています。雪の降る前、地盤改良杭を施工する位置の目印に打ち込んでおいた鉄製のピンを雪かきをしながら探しだし、そこに重機を移動させドリルのように機械の先端を回転させ、地中へもみ込みながらセメントを注入しかきまぜています。セメントは、下の写真の左端にあるサイロからコンピュータ制御で送り出されています。

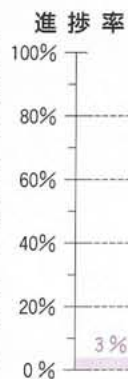

例年になく雪が降る日が多く、常永小学校の建設現場でも雪の影響で多少の遅れが出ています。上の写真でわかるように1月末の豪雪で一面が白銀の世界となっています。



改良杭施工状況

この作業で直径1メートルから1.6メートルの円柱を3月上旬までに約600本施工します。この改良杭の施工が終わったところからコンクリート基礎の施工に入ります。

コンクリート基礎は、重機で約1メートル掘り、鉄筋と型枠を組み立てて生コンクリートを打設します。コンクリートの打設は2月下旬から始まりますが、このころから8月にかけて生コン車が多く出入りするようになります。

生コン車が多く出入りするときは、所々に交通整理員を配置し安全に努めます。近隣の方や通行する方には迷惑をかけますがご協力をお願いします。

来月は、コンクリート基礎の工事状況を、報告します。

参加者募集 初心者気功太極拳教室

中国三千年の知恵、気功太極拳は、健康はもちろん、美と若さを引き出す素晴らしい魅力を秘めた体術です。興味がある、ぜひやってみてみたい、という方は、老若男女問いません。お気軽に申し込みください。

- ◇日時 3月27日～5月1日(毎週火曜日 計6回)
午後7時30分～8時30分
- ◇場所 昭和町中央公民館(役場裏)
- ◇対象 町内に在住の方(定員は20名)
- ◇参加料 無料
- ◇申込先 望月昭三(☎275-6388)
- ◇その他 運動ができる服装、上履き持参

一坪農園 耕作者募集

平成13年度の「一坪農園」耕作者を募集します。下記要項をご確認の上、ご応募ください。作るよこび、食べるよこびを味わってください!

- *期間 平成13年4月～平成14年3月末日
- *場所 上河東地区内・河東中島地区内 合計70区画
- *対象 年間を通して耕作可能な町内在住、在勤成人
- *費用 年間4,000円
- *申込み 3月1日から電話にて受け付け開始
教育委員会(☎275-3737)

「子ども・学校・教育の危機をどう見るか」

《尾木直樹教育問題講演学習会》

情報化の進む中、教育問題は地方も都会も変わらないのが現代の特徴です。子どもと学校・教育について、新聞、TV等でも問題を根源的に鋭く洞察して著名な教育評論家尾木直樹先生を迎えての学習会です。

4月の入学、進級を前に昭和町で教育問題をテーマに一同で学習する機会です。ふるってご参加下さい。

- *日時 3月23日(金) 夜7時30分～
- *会場 昭和町総合会館 2階軽運動室
- *講師 臨床教育研究所「虹」所長 尾木直樹氏
- *申込 ☎275-3737(教育委員会生涯学習課)
- *費用 無料
- *主催 昭和町社会教育委員の会議

尚、町立図書館には、尾木直樹著「子どもの危機をどう見るか」(岩波新書)始め8冊の著書がありますので、事前学習にご活用下さい。

平成13年4月1日から、特例措置対象事業場の法定労働時間が変わります。1週間の法定労働時間は44時間へ!

現在、1週間の労働時間が週46時間とされている特例措置対象事業場(商業、映画・演劇、保健衛生業、接客娯楽業で従業員が10人未満の事業場)に、週44時間労働制が適用されます。事業主のみなさまの積極的な取り組みをお願いいたします。

スクエアダンス 無料体験教室

- 日時 ●3月9日(金)・16日(金) 午後7時～9時
- 場所 ●甲府市総合市民会館格技場(甲府市青沼3丁目)
- ※土足厳禁 ゴム底の運動靴をご用意ください。
- お問合せ ●☎055-226-2713(奥平)
- 主催 ●甲府クリスタルスクエアーズ

こうぼう川柳

- 消毒に残念無念通り雨
川柳を一句書き添え年賀状
森田 狂花
- 通じてる心へ夫婦の太い糸
一年の日記が語る農の顔
小沢 春男
- 通うりやんせ歌った道はみんな消え
亡き夫と酌み交わしてのお正月
高野 夏子
- 手をつなぎ頭撫でてして血が通い
子育てに土台の違う若い母
磯部 玉枝
- 散歩道軽い会釈で通り過ぎ
見解の不一致怒りを高ぶらせ
山本みよ子
- 通り魔に道行く人は御用心
お正月子等の年賀を老いは待つ
堀内美代子
- 人生も反省多き迷い道
下むきな人生感にこぼれ花
森田みづほ
- 小春日が誘う親子のボール投げ
豊作のしるしか枯木に雪の花
小沢 花枝
- 通学の世紀を背負う顔と顔
遠き日はあ、一瞬の走馬灯
中沢 久子
- はなれてもやっぱり通う血の絆
ことごとと厨に母の冬ぬくし
相原あき子

おめでとう

★お誕生★ 健やかなご成長を

- 地区 氏名 (保護者)
- 西条一区 赤池 真幸 (圭二)
- 西条一区 窪寺 真優 (秀一)
- 西条二区 石原 果林 (昭仁)
- 西条二区 石井 智学 (智)
- 清水新居 石澤 彩花 (健)
- 西条新田 小林 璃空 (瑞紀)
- 河東中島 藤原 詩乃 (輝夫)
- 紙漉阿原 古畑 龍一 (秀樹)
- 築地新居 坪井 豊世 (祐一)
- 築地新居 藤原 華奈 (政司)
- 飯 喰 磯部 瑞華 (孝弘)
- 上河東二区 清川 和真 (英紀)
- 清水新居 宮沢 智也(和光香緒理)
- 押 越 稲木 歩(堀内 瑞希)
- 上河東 齊藤 悦弘(村上 理恵)

おくやみ

◆ご冥福をお祈りします

- 地区 氏名 (届出人)
- 西条二区 末木 秀子 (秀治)
- 西条新田 細田 一郎 (一彦)
- 押 越 湯泉 春子 (強)
- 河東中島 渡邊 安信 (文雄)
- 紙漉阿原 今村 正三 (美智子)
- 紙漉阿原 田中 宮子 (猛雄)
- 築地新居 赤池 頼道 (岩雄)
- 築地新居 依田二三子 (保仁)
- 河 西 山本かめの (一行)
- 上河東 小泉せみゑ (秀雄)
- 上河東 山口 和子 (素宝)

ヴァンフォーレ甲府クラブサポーター募集中!

今だからこそ VF 甲府をみんなで応援しよう!

- ◆有効期間 2001年2月1日～2002年1月31日まで
- ◆お申込み 教育委員会に申込み用紙があります(連絡先☎275-3737)

クラブサポーター年会費 (特典 入会金無料・会報発行(年5回予定))

種別	会員カード	ホームゲーム入場券		年会費	
		バック・サイドA席	メインスタンドS席		
法人	ゴールド	年間指定シート5席 入場口ボード掲出 パネル掲出	無料	無料	300,000円
	シルバー	チケット50枚 年間シートカード1枚 パネル掲出	無料	無料	100,000円
大人	ゴールド	年間シートカード1枚 個人パネル掲出	無料	無料	30,000円
	シルバー	年間シートカード1枚	無料	1,000円(当日券)	10,000円
小中	年間シートカード1枚	無料	無料	5,000円	

- *法人会員は個人でも入会できます。
- *試合会場にて法人名もしくは個人名をパネル掲出いたします。
- *2001年4月時点で高校生の方は大人会員となります。
- ヴァンフォーレ甲府ホームページ <http://www.ventforet.co.jp/>



甲府青年会議所からお知らせ

JC 新会員を募集します

甲府青年会議所(JC)は、社会への奉仕、経済人としての自己研修、世界との交流などの活動をさらに広めるため、新会員を募集いたします。

入会資格は、甲府市と隣接の町村に居住、もしくは勤務する人で、国籍、性別、宗教、思想は問いません。

◆条件◆

- ①青年会議所運動に参加する意思と情熱を持っている
- ②年齢は20歳から40歳まで
- ③品格、良識ある青年男女
- ④毎月の例会、委員会に出席できる
- ⑤入会金と年会費を納入する
- ⑥正会員2人の推薦

お問合せは同会議所
甲府市相生2-2-17
(☎235-5423)

春季弱視教育相談室開催のお知らせ

お子さまやご本人の目の問題について、いろいろと悩んでいる方、専門の先生方に相談をしてみたいかでしょうか。

なお、本相談室は盲学校入学とは関係ありません。

- ◆日時 3月24日(土)・25日(日) 午前10時～午後3時
- ◆場所 山梨県立盲学校文化会館
甲府市飯田2-10-2 (☎226-3361)
- ◆対象 乳幼児・児童・生徒・成人
- ◆相談 教科書や黒板の字が見えにくい。つまづいてよくこる。目の不自由な子どもの育児に不安がある。その他、目のことでお困りの方。
- ◆申込み 山梨県立盲学校 弱視相談室 (☎226-3361)

平成13年度第1期(4月～7月)

峡中地方勤労青年センター講座案内

●硬式テニス教室(中級)【定員30名】

毎週火曜日 午後8時～9時30分
開校日は4月3日 受付は3月3日～

●ヨガ教室【定員10名】

毎週水曜日 午後7時30分～8時45分
開校日は4月4日 受付は3月4日～

●シェイプアップ教室【定員10名】

毎週木曜日 午後8時～9時
開校日は4月5日 受付は3月5日～

●硬式テニス(初級)【定員40名】

毎週金曜日 午後8時～9時30分
開校日は4月6日 受付は3月6日～

- ◆受講対象者は県内に居住か勤務する勤労青少年。
- ◆受講料は各講座により異なりますので、当センターにご確認ください。
- ◆申込みお問合せは、山梨県峡中地方勤労青年センター (☎273-6479)

父子家庭食事サービスをご利用ください!

町では18歳未満の未就労のお子さんのいる父子家庭を対象に、食事のサービスを行っています。該当する方がいらっしゃいましたら、お気軽にお申込みください。

◆サービス内容

月1回、一食800円×世帯人数

◆お問合せ

役場福祉課福祉係父子家庭担当
(☎275-2111 内線247まで)



町内交通事故発生件数

「気をつけて」

朝の一言 忘れずに

== 1月分 ==

件数	負傷	死者
物損65件 (-21)	58人	1人
人身41件 (-2)	(+12)	(+1)

()内は、前月比
(西条・押原駐在所調べ)

多摩市立八ヶ岳少年自然の家をご利用ください

自然の中で自然と共に

2人以上のグループで団体であれば、どなたでも宿泊できます。

- ◆交通 JR 富士見駅から車で約10分
- ◆施設 研修室・体育館・野外炊飯場・キャンプファイア場
浴室・食堂・乾燥室・自動販売機コーナー
- ◆料金 一人一泊400円(寝具を使用する幼児も含む)
食事をとる場合、夕食800円・朝食400円
- ◆定員 160人
- ◆条件 申込み期日は使用日の2ヶ月前から10日前まで
- ◆申込み 多摩市立八ヶ岳少年自然の家 (☎0266-66-2036)

国保ミニだより

町が医療機関などに支払った12月分の医療費は、約4,540万1千円です。(前年同月比14.1%の減)病気の予防は、早期発見、早期治療が大切です。むやみな転医はつつしみ、医療費を大切に使いましょう。



みんなの 広場

は・じ・め・ま・し・て

啓 蟄 (けいちつ)

冬眠していた虫や動物が目を覚まし動き始める時。

3月5日

雑学 二十四節気

春 分 (しゅんぶん)

昼と夜の長さが等分になる日。彼岸の中日。

3月20日

〈参考〉
くらしの歳時記

知って得する？



みやわき 宮脇かりんちゃん

●H 11.11.8生(西条新田)
(父)隆夫さん (母)智子さん

4人兄弟のいちばん末っ子。パパとママはかわいくてたまりません。いつまでもそのまんまでいてほしいな(ムリか…)



みかみはなみ ゆうき 三神花実ちゃん・祐貴くん

●H 11.4.11生 H 12.8.4生(築地新居)
(父)佳也さん (母)ひろみさん

弟想いの花ちゃんとお愛想者の祐くんです。2人の活躍で我が家は大忙し。これからもずっと仲良しの2人でいてください。

お子さん募集！お申込みは、役場広報係(☎275-2111 内線212)まで

食生活改善推進員さんの

みんなの健康

～バランスのとれた手作り料理を家族一緒に～



豚肉のチーズ巻き焼き



角野祐子さん
(西条一区)

●材料(4人分)

- | | |
|----------------|---------------|
| 豚薄切り肉……………8枚 | パン粉……………適量 |
| プロセスチーズ……………少々 | 塩、コショウ……………少々 |
| ……………5mm角8個 | サラダ菜……………2枚 |
| ハム薄切り……………4枚 | ミニトマト……………12個 |
| マヨネーズ……………適量 | レモン……………1/2個 |

- ④天板にアルミホイルを敷き、③を敷きつめ、210℃位で約20分焼く
- ⑤皿にサラダ菜を敷き、盛りつける
- ⑥レモン汁をかけていただく

●作り方

- ①豚の薄切り肉にかるく塩、コショウをする
- ②チーズとハムを半分に切り巻き、それを豚肉で巻く
- ③②の肉をマヨネーズをつけ、パン粉をまんべんなくつける

ちょっと一言

マヨネーズが味付けにもなり、又油を使わないので、コレステロールが気になる方には良いのでは……

毎月全力投球してこそ……

文化活動等には、色々な大会やコンクールがあります。たくさん参加者の中から選ばれて賞をいただくことは大変素晴らしいことで、創作活動の励みと自信になるのではないのでしょうか？

広報誌においても毎年コンクールが開催されます。我が「広報しょうわ」も今年度は奨励賞をいただくことができました。

しかし、賞をいただいたからといって「広報しょうわ」が素晴らしいかという、そうでもないのです。たまたま出品した9月号が選ばれただけなのです。

賞は「ない」より「ある」方が励みになります。出品する月だけページを増やして力を入れて、残りの月は少ないページで手抜きでは広報誌の意味がありません。

何よりも手にとって読んでもらえる情報満載の楽しい広報誌を毎月提供していくのがつくる側としての使命だと思っております。



まちの動き	
男	7,972人(+11)
女	7,474人(+11)
計	15,446人(+22)
世帯数	5,837戸(+14)
2月1日現在。()内は前月比	
まちの鳥=ひばり	
まちの花=れんげ	
まちの木=乙女椿	